SAGAS

DC™

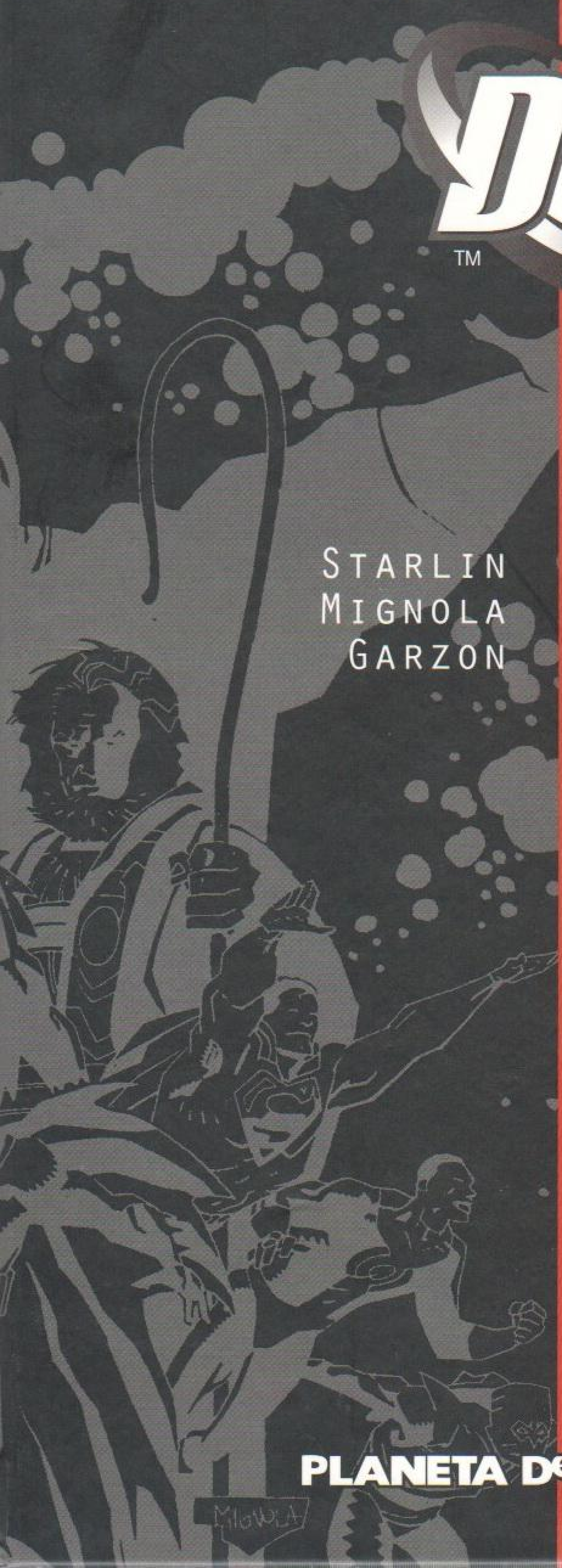

STARLIN
MIGNOLA
GARZON

ODISEA CÓSMICA

PLANETA DeAGOSTINI®

SAGAS

DC™

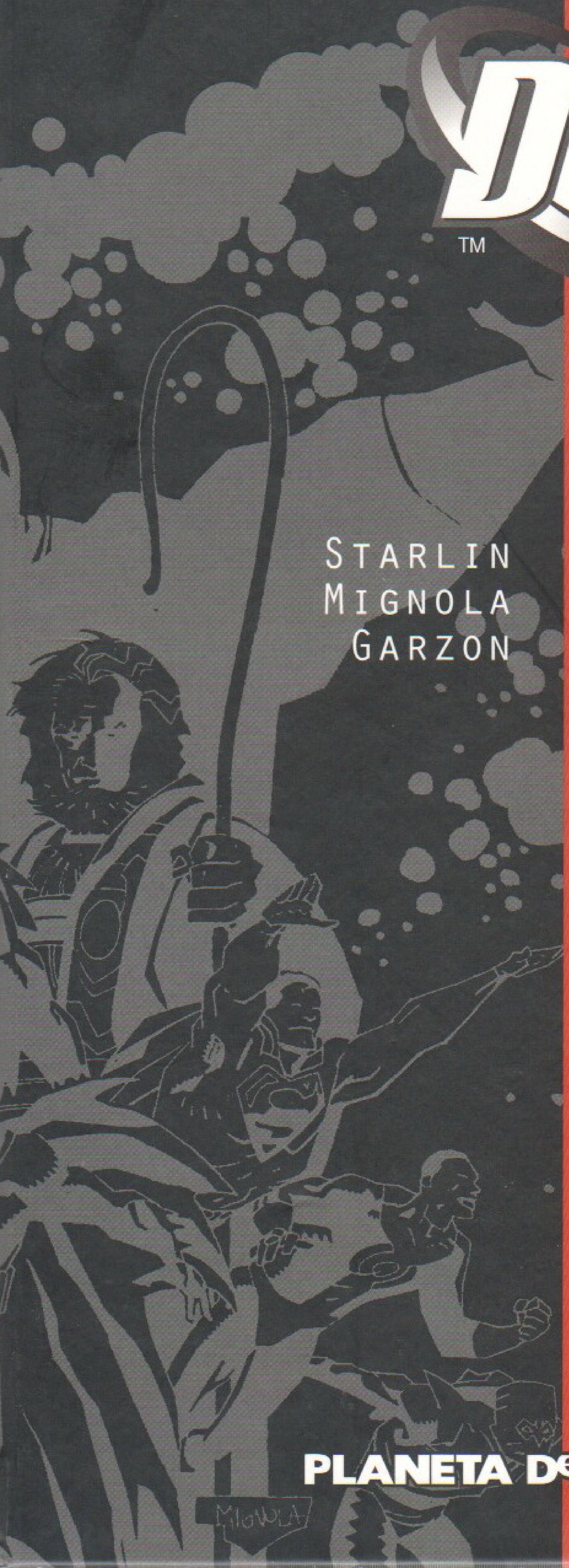

STARLIN
MIGNOLA
GARZON

ODISEA CÓSMICA

PLANETA DeAGOSTINI®

SAGAS

SAGAS DC

Vol. 3

Cosmic Odyssey

(Odisea Cósmica)

PLANETA DeAGOSTINI®

SAGAS DC

VOL. 3
ODISEA CÓSMICA

Si deseas información sobre los cómics de Planeta DeAgostini o realizar alguna consulta a la editorial, busca en la web:
www.planetadeagostinicomics.com
Si deseas adquirir los cómics de Planeta DeAgostini, busca en la web:
www.planetacomic.com
Y ya sabéis, esperamos vuestras cartas, comentarios, opiniones y propuestas en:

SAGAS DC
Planeta DeAgostini Cómics
Planeta DeAgostini, S.A.
Diagonal, 662-664, 3° B
08034 BARCELONA

Presidente Grupo Planeta: **José Manuel Lara Bosch**
Consejero Delegado Planeta DeAgostini: **Santiago Benedé**
Director de Planeta DeAgostini Cómics: **Antonio Pérez**
Director editorial: **Jaime Rodríguez**
Derechos: Directora: **Anna Buyreu**; asistente: **Toni Sánchez**
Edición: Editores: **Cristina de Avilés, Encarna Castillo, Annabel Espada, David Hernando:**
técnicos editoriales: **Àlex Manyé, Tamara Rodríguez**
Grafismo: **Rosa Rigau**
Redacción de cierre: **Emilio García**
Comercial: **Carolina Fernández, Carlos Gómez**

SAGAS DC- Odisea Cósmica núm. 3 (de 10). Publicación quincenal de Editorial Planeta DeAgostini, S.A. Diagonal, 662-664, 3° B, 08034 Barcelona. ISBN (Obra completa): 84-674-3286-1. ISBN: 84-674-3289-6. Copyright ©2006 Editorial Planeta DeAgostini, S.A., sobre la presente edición. Reservados todos los derechos.
Originally published in single magazine form as COSMIC ODYSSEY # 1-4. (1988) Copyright © DC Comics. All Rights reserved. All characters, their distinctive likenesses and related indicia featured in this publication are trademarks of DC Comics. The stories, characters and incidents featured in this publication are entirely fictional. Superman created by Jerry Siegel and Joe Shuster. Batman created by Bob Kane. Wonder Woman created by Wm. Moulton Marston. DC Comics, a Warner Bros. Entertainment Company. Traducción: Olga Marín. Corrección: Francesc Solsona. Retoques y Rotulación: Jordi Solé. Diseño interior y Diseño de cubierta: Antoni Plà. Realización técnica editorial: Juan Pasanau s.l.
Impreso en España por Unigraf. Depósito legal: M-31007-2006. Distribuido en España por LOGISTA.Polígono Industrial Polvoranca. Calle del Trigo, 39. 28914 Leganés (Madrid). (XII-06) (4K09). El precio en Canarias, Ceuta y Melilla incluye gastos de transporte. Printed in Spain/Impreso en España.

Ninguna parte de este libro puede ser reproducida ni incorporada a un sistema informático, ni está permitida su transmisión en cualquier forma o cualquier medio, sea éste electrónico, mecánico, por fotocopia, por grabación u otros medios, sin el permiso previo y por escrito del editor. Las infracciones se perseguirán según la ley.

INTRODUCCIÓN:

COSMIC ODYSSEY™

La Saga DC que nos ocupa hoy no es, estrictamente hablando, una Saga con sus cruces editoriales con el resto de colecciones de la editorial ni demás parafernalia comercial que suele ocurrir cuando surge una historia de las que aparecen en esta antología. Normalmente, las Sagas DC constan de una miniserie principal donde se narra la historia en sí, y luego las ramificaciones que esta tiene se complementan en números de las series regulares de cada personaje DC que esté involucrado con la Saga en sí.

El caso de este tercer volumen de Sagas DC es algo distinto. *Odisea cósmica* se publicó como miniserie de cuatro números en formato prestigio a finales de 1988 pero no contó en aquella época con ningún cruce entre series regulares. Sin embargo no se puede obviar el carácter de Saga DC que tiene al reunir bajo un mismo techo a una gran multitud de personajes DC para hacer frente a una amenaza de tal calibre como la presente en este número, capaz de aterrar al mismísimo Darkseid.

Ahora que se menciona a Darkseid, es un buen momento para comentar el otro buen motivo de la inclusión de esta historia en Sagas DC: presenta a todo un plantel de personajes que no aparece en el resto de Sagas que ven la luz en esta colección, el de los Nuevos Dioses. Es una oportunidad perfecta para introducir estos personajes a todos aquellos lectores que se acercan a esta colección en busca de una guía por el Universo DC, dada la condición perfecta que reúne para ello al presentar en cada volumen a un grupo de héroes protagonistas distintos. Los Nuevos Dioses son personajes creados por Jack Kirby en la década de los 70 dentro de su épica titulada *Cuarto Mundo,* disponible en diez números dentro de la línea Clásicos DC de Planeta DeAgostini.

Pese a que se diga que los Nuevos Dioses no tienen protagonismo en Sagas DC, es una verdad a medias. Estos personajes nacidos de la mente de Kirby tomaron protagonismo en una Saga DC pero esta no se incluirá en esta antología. La Saga en cuestión se tituló *Génesis,* la hicieron John Byrne y Ron Wagner y fue publica-

da en 1997. El motivo para no incluirla es porque se trata de una historia ligada de forma intrínseca a la colección *Jack Kirby's Fourth World* del propio John Byrne y por ello está incluida en la colección de Clásicos DC dedicada al Cuarto Mundo de dicho autor para una mejor compresión de esa serie. Dada esa ausencia en esta recopilación de Sagas DC, incluir *Odisea cósmica* de cara a establecer contacto con los personajes del Cuarto Mundo se volvía necesaria, sobre todo si además la historia es tan interesante y adictiva como la que se narra aquí.

En esta ocasión no solo cobran protagonismo los Nuevos Dioses. Los personajes creados por Kirby interactúan aquí con una buena retahíla de héroes DC como Superman, Batman, el Detective Marciano, Green Lantern (John Stewart), Starfire y Demon. Todos ellos se juntan a Orión, Lightray, Highfather y Darkseid para hacer frente a la amenaza en ciernes. Es una gran oportunidad para ver interactuar personajes de distintas generaciones DC en una misma aventura, de manera además impecable gracias al trabajo de los autores de esta Saga: Jim Starlin y Mike Mignola, quienes añaden toda la épica que necesita *Odisea cósmica* para sobresalir entre el resto de Sagas DC.

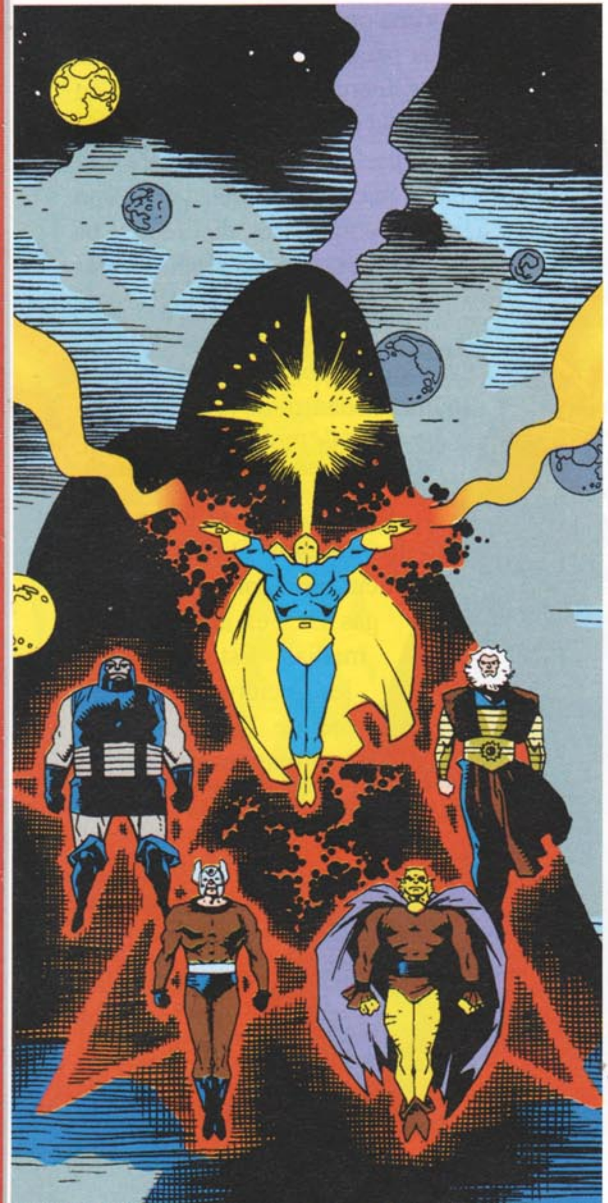

La implicación de esta historia en la colección se debe así pues a dos factores: Primero, *Odisea cósmica* reúne las características necesarias para entrar en la antología por su voluntad de narrar una historia épica con multitud de personajes DC que se enfrentan a una de esas amenazas "más grandes que la vida" que tanto gustan. Y segundo, es una gran forma de presentar a los personajes del Cuarto Mundo a todos aquellos lectores que vivan su primera toma de contacto con el Universo DC gracias a esta colección. Así pues, a disfrutar de este excelente intermedio porque en el próximo volumen se retomará la publicación de historias que siguen la estructura estipulada de toda Saga DC con *Invasión.*

David Hernando

GOTHAM CITY, HACE SEIS MESES.
EL SILENCIO DE LA NOCHE SE VE PERTURBADO POR LA LLEGADA DE UNAS TROPAS DE ASALTO ALIENÍGENAS.
¡LO HEMOS CONSEGUIDO! ¡SALVE, DARK-SEID!
¡DEPRISA, MONTAD EL GENERADOR DE ENERGÍA!

¡EN CUANTO ESTÉ LISTO, SEREMOS *INVENCIBLES*!
¡COMIENZA LA *OCUPACIÓN APOKOLIPTIANA DE LA TIERRA*!
¡*NADA* SE INTERPONDRÁ EN NUESTRO CAMINO!
¡YO NO *APOSTARÍA* POR ELLO, AMIGO!
KA-THOOM!
¡¿QUIÉN DIABLOS...?!
¡¡LOS PERROS DE NUEVA GÉNESIS!!
¡HAS ADIVINADO MI *RAZA*, PERO PREFIERO QUE ME LLAMEN *LIGHTRAY*!
¡*TE EQUIVOCAS*! ¡ESTE CHUCHO VIENE DE KRIPTÓN Y SE LLAMA **SUPERMAN**!
¡¡MATADLES!!

NO TE VA A RESULTAR FÁCIL VENCER A UN TÍO COMO YO, COLEGA.
DARKSEID DEBE DE ESTAR PERDIEN-DO FACULTADES.
HA TENIDO QUE ENVIAR A ESTOS DESPRECIABLES PERROS SOLDADOS A UNA MISIÓN TAN IMPORTANTE COMO ESTA.
SUPONGO QUE NO SE ESPERABA ENCONTRAR UNA OPOSICIÓN TAN FUERTE.
Y NO LO HABRÍA HECHO SI NO ME HUBIESES AVISADO DE LA INVASIÓN.
ME ALEGRO DE PODER ECHARTE UNA MANO, SUPERMÁN.
Y A NUEVA GÉNESIS LE INTERESA QUE APOKOLIPS NO CONQUISTE NUEVOS TERRITORIOS PARA SU TENEBROSO IMPERIO.

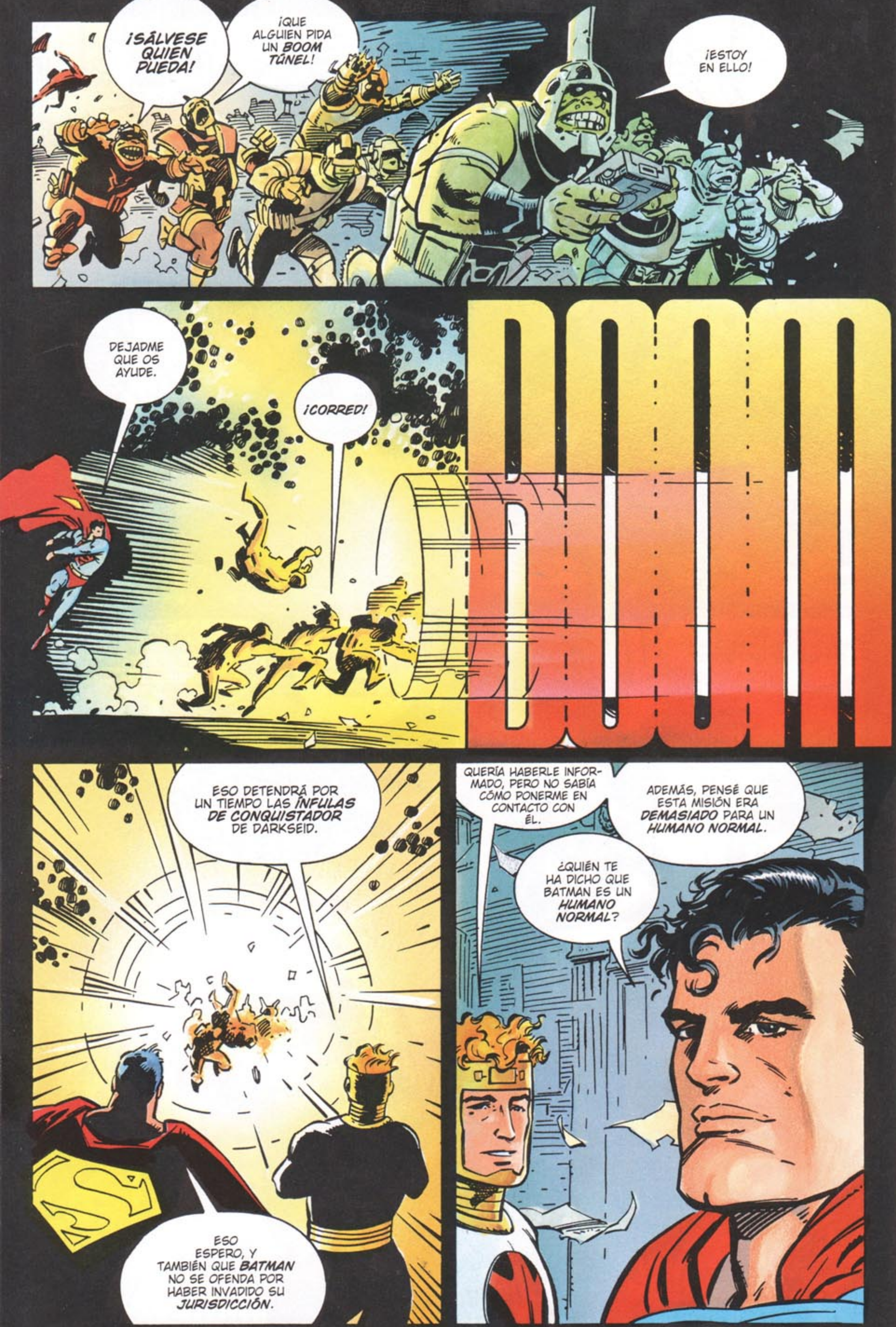
¡SÁLVESE QUIEN PUEDA!
¡QUE ALGUIEN PIDA UN BOOM TÚNEL!
¡ESTOY EN ELLO!
DEJADME QUE OS AYUDE.
¡CORRED!
BOOM
ESO DETENDRÁ POR UN TIEMPO LAS ÍNFULAS DE CONQUISTADOR DE DARKSEID.
ESO ESPERO, Y TAMBIÉN QUE BATMAN NO SE OFENDA POR HABER INVADIDO SU JURISDICCIÓN.
QUERÍA HABERLE INFORMADO, PERO NO SABÍA CÓMO PONERME EN CONTACTO CON ÉL.
ADEMÁS, PENSÉ QUE ESTA MISIÓN ERA DEMASIADO PARA UN HUMANO NORMAL.
¿QUIÉN TE HA DICHO QUE BATMAN ES UN HUMANO NORMAL?

BUENO, LOS INFORMES DE INTELIGENCIA QUE HE LEÍDO...
TONTERÍAS. YA TE LO PRESENTARÉ ALGÚN DÍA.
VERÁS LO QUE ES BUENO...
PARECE UN MORTAL INTERESANTE.
CRÉEME... LO ES.
DARKSEID...
ME HAN DEJADO ATRÁS... ABANDONADO... NO PUEDE SER...
¡NO TENGO UNA MADRE CAJA PARA PEDIR UN BOOM TÚNEL Y REGRESAR A AKOPOLIPS!
NO TENGO PROVISIONES. SOLO ARMAS Y UNA RADIO INÚTIL...
¿CÓMO VOY A SOBREVIVIR?
¡POR FAVOR, GRAN DARKSEID, APIÁDATE DE MÍ!

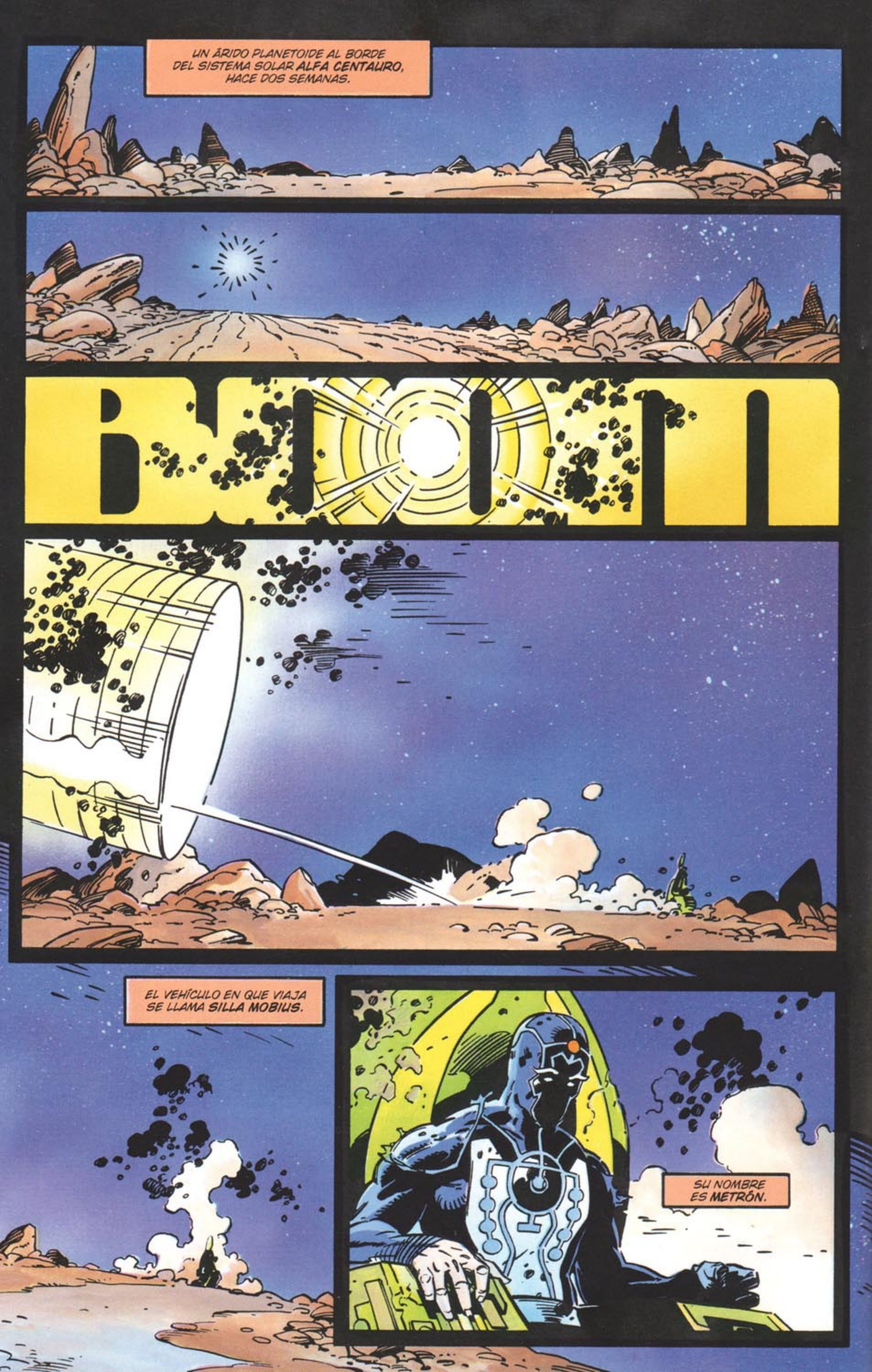
UN ÁRIDO PLANETOIDE AL BORDE DEL SISTEMA SOLAR ALFA CENTAURO, HACE DOS SEMANAS.
BOOM
EL VEHÍCULO EN QUE VIAJA SE LLAMA SILLA MOBIUS.
SU NOMBRE ES METRÓN.

YA NO ES EL HOMBRE QUE ERA.
PERO ÉL Y SU MALTRECHA NAVE POSEEN SECRETOS QUE YO, EL **GRAN DARKSEID**, ANHELO.
DEPRISA, JEFES TÉCNICOS, RECOGED LOS ***DATOS***.
SIENTO UNA ***EXTRAÑA SENSACIÓN*** DE URGENCIA.

SABÍA QUE METRÓN ESTABA A PUNTO DE RESOLVER EL MISTERIO DE LA ECUACIÓN.
POR ESO LE CONTROLABA.
¿LO CONSIGUIÓ? SU TELEMETRÍA CONTARÁ LA HISTORIA.
HE TRANSFERIDO LOS DATOS DE LA MADRE CAJA A UNA CINTA.
BIO-ESCÁNER COMPLETADO, SEÑOR.
ESTAMOS RECOGIENDO Y ANALIZANDO TODOS LOS RASTROS DE RADIACIONES.
ESCÁNER MOLECULAR COMPLETADO. ESO ES TODO, SEÑOR.
¿QUÉ HACEMOS CON ÉL, SEÑOR?
TRAEDLE AQUÍ.
IMAGINO QUE DESPUÉS DE COTEJAR SUS DATOS AÚN QUEDARÁN MISTERIOS.
QUIZÁ TENGAMOS QUE ARRANCARLE LAS RESPUESTAS FINALES DE SU PERTURBADA MENTE.
APOKOLIPS: ES MI MUNDO, MI IMPERIO, MI PREMIO. LO HE CONVERTIDO EN LO QUE HOY ES.
UN HOMBRE INFERIOR ESTARÍA SATISFECHO CON SU RECOMPENSA.
PERO MI AMBICIÓN NO TIENE LÍMITES.
NI SIQUIERA CUANDO CONSIGA LA ECUACIÓN ANTIVIDA.

PENSÉ QUE EL REDESCUBRIMIENTO DE ESTE SECRETO PERDIDO SERÍA LA RESPUESTA A TODAS MIS PLEGARIAS.
YA NO ESTARÍA LIMITADO A GOBERNAR UN SOLO MUNDO. TODO LO QUE SE EXTIENDE BAJO LAS ESTRELLAS SERÍA MÍO.
PERO LOS DESCUBRIMIENTOS DE METRÓN HAN PUESTO FIN A ESE SUEÑO. AHORA ME ENFRENTO A UNA AMENAZA MUY SUPERIOR.
POR PRIMERA VEZ EN MUCHO TIEMPO, DARKSEID EL CONSPIRADOR NECESITA AYUSA
Y LO QUE ES PEOR, LA AYUDA QUE NECESITO SE ENCUENTRA FUERA DE MI REINO. ME VEO OBLIGADO A BUSCARLA EN EL BANDO ENEMIGO.
LOS PODEROSOS MONSTRUOS QUE ME RODEAN NO ME SIRVEN EN ESTA LUCHA. LO QUE AHORA NECESITO SON HÉROES.

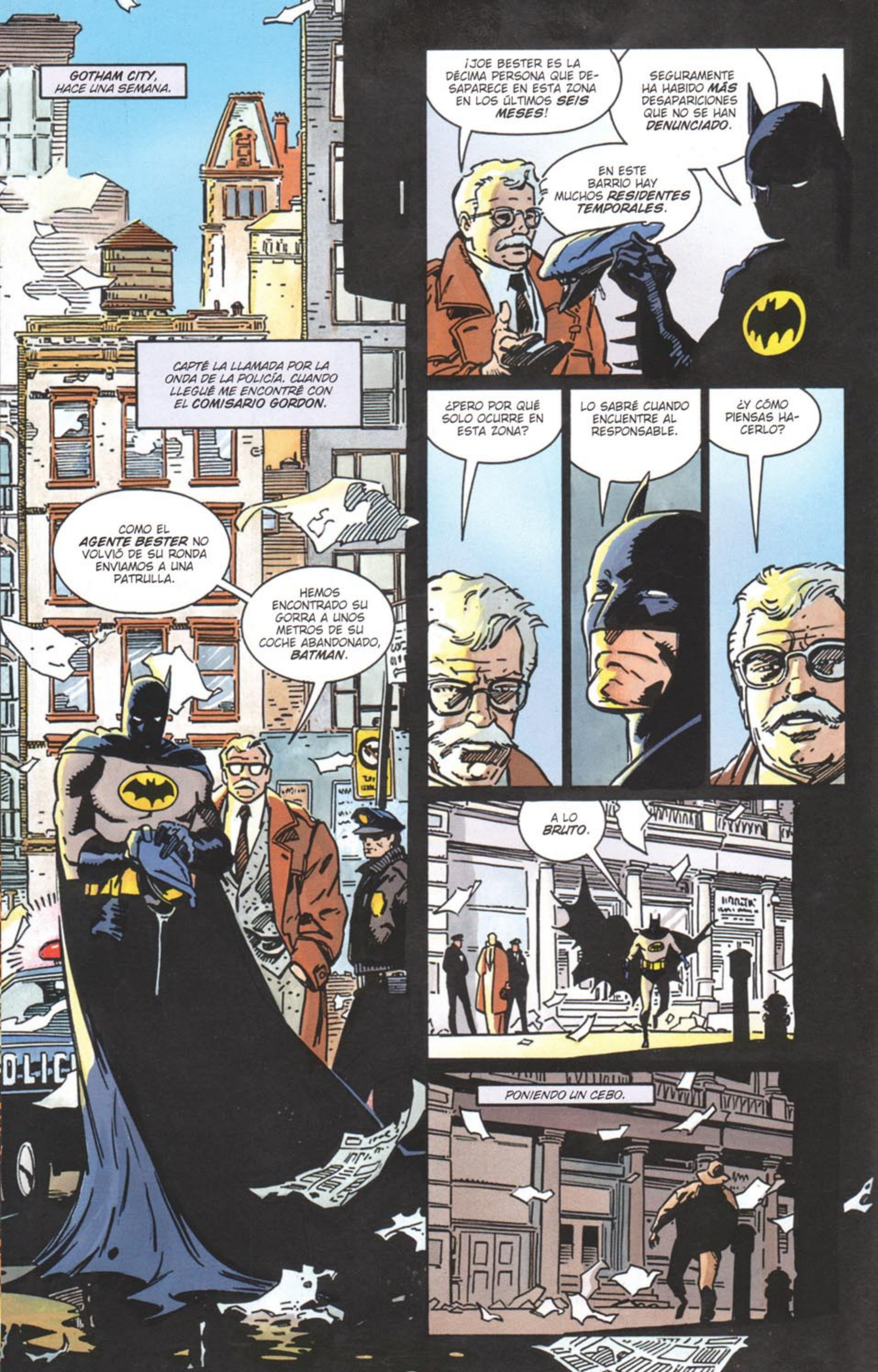
GOTHAM CITY, HACE UNA SEMANA.
CAPTÉ LA LLAMADA POR LA ONDA DE LA POLICÍA. CUANDO LLEGUÉ ME ENCONTRÉ CON EL COMISARIO GORDON.
COMO EL AGENTE BESTER NO VOLVIÓ DE SU RONDA ENVIAMOS A UNA PATRULLA.
HEMOS ENCONTRADO SU GORRA A UNOS METROS DE SU COCHE ABANDONADO, BATMAN.
¡JOE BESTER ES LA DÉCIMA PERSONA QUE DESAPARECE EN ESTA ZONA EN LOS ÚLTIMOS SEIS MESES!
SEGURAMENTE HA HABIDO MÁS DESAPARICIONES QUE NO SE HAN DENUNCIADO.
EN ESTE BARRIO HAY MUCHOS RESIDENTES TEMPORALES.
¿PERO POR QUÉ SOLO OCURRE EN ESTA ZONA?
LO SABRÉ CUANDO ENCUENTRE AL RESPONSABLE.
¿Y CÓMO PIENSAS HACERLO?
A LO BRUTO.
PONIENDO UN CEBO.

ODIO HACER DE CEBO.
LAS CALLES ESTÁN DESIERTAS. SUPONGO QUE HA CORRIDO LA VOZ.
ALÉJATE DE ESTE BARRIO SI QUIERES SEGUIR CON VIDA.
BIEN. MI TRABAJO SERÁ MÁS FÁCIL SI SOY EL ÚNICO OBJETIVO EN LA CALLE.
KA-KLINK!
¡LA ALCANTARILLA! ¡CLARO! POR ESO LA POLICÍA NO TENÍA PISTAS SOBRE LOS SECUESTROS.
¡LAS DESAPARICIONES NO ESTÁN OCURRIENDO EN LAS CALLES, SINO BAJO TIERRA!
¿PERO QUIÉN ESTÁ DETRÁS DE TODO ESTO? ¿CROC? NO, AÚN ESTÁ ENTRE REJAS.
PENSÉ QUE EL CAZARRATONES ESTABA CON ÉL.
SOLO HAY UN MODO DE AVERIGUARLO.

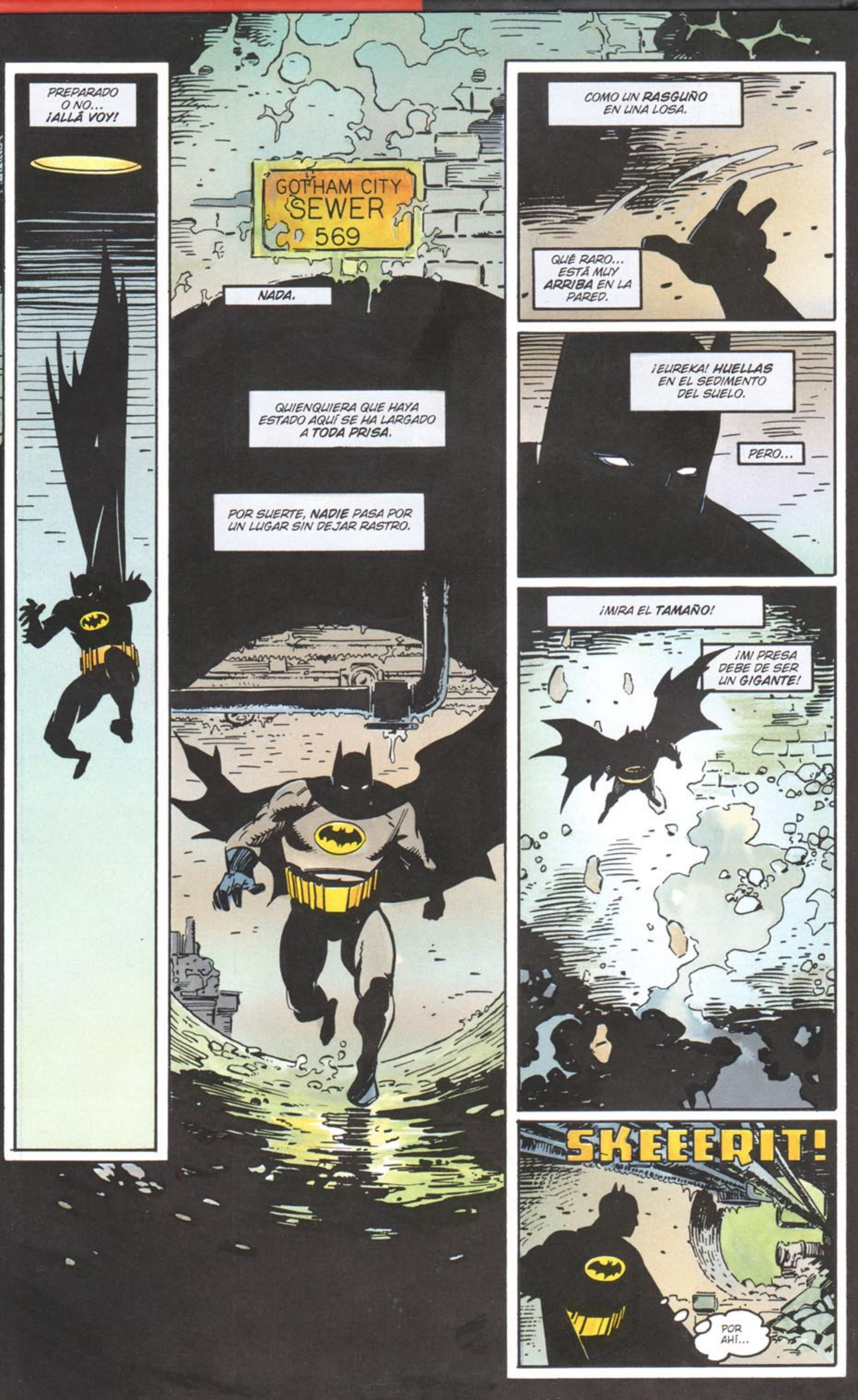
PREPARADO O NO... ¡ALLÁ VOY!
GOTHAM CITY SEWER 569
NADA.
QUIENQUIERA QUE HAYA ESTADO AQUÍ SE HA LARGADO A TODA PRISA.
POR SUERTE, NADIE PASA POR UN LUGAR SIN DEJAR RASTRO.
COMO UN RASGUÑO EN UNA LOSA.
QUÉ RARO... ESTÁ MUY ARRIBA EN LA PARED.
¡EUREKA! HUELLAS EN EL SEDIMENTO DEL SUELO.
PERO...
¡MIRA EL TAMAÑO!
¡MI PRESA DEBE DE SER UN GIGANTE!
SKEEERIT!
POR AHÍ...

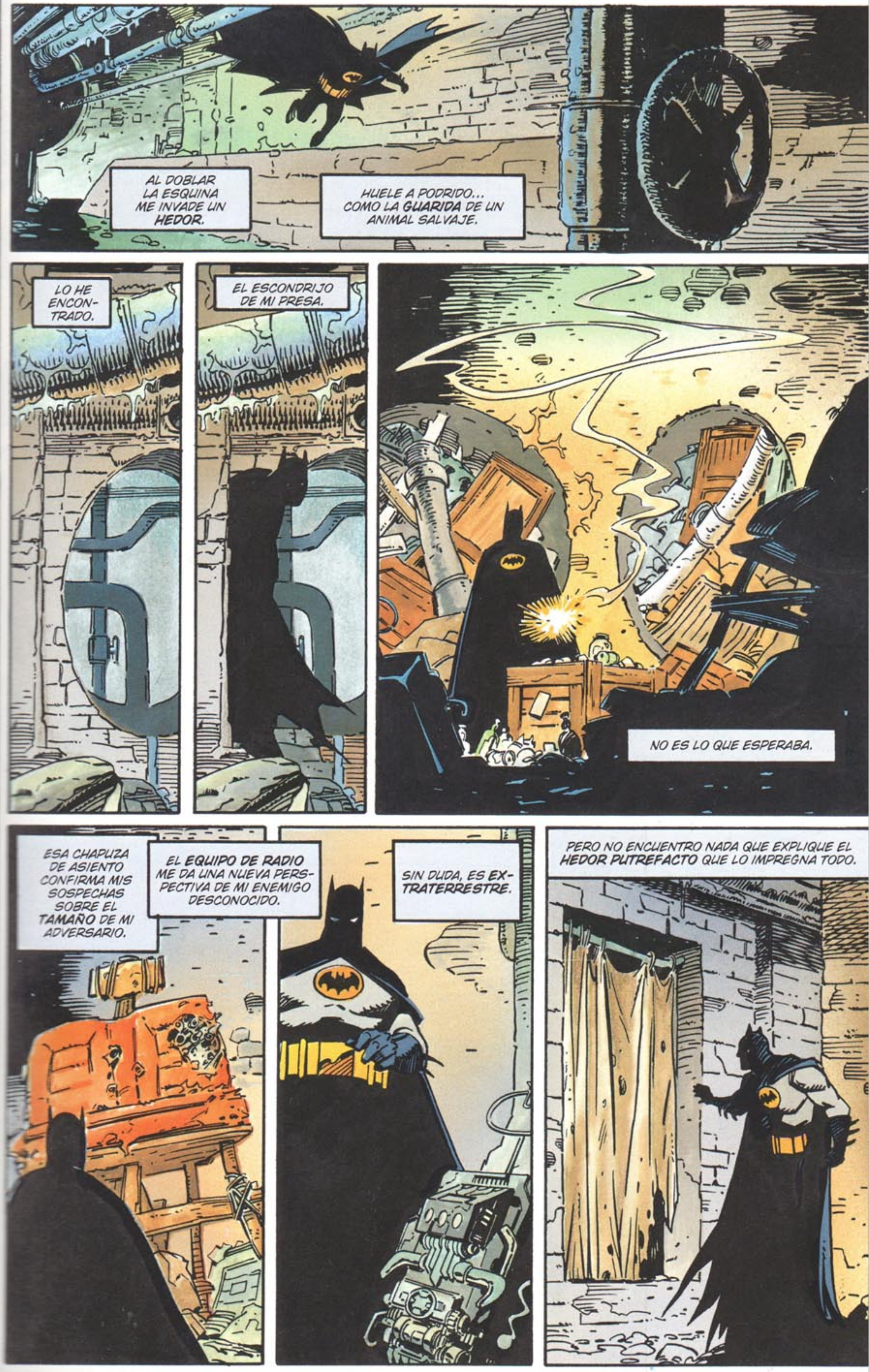
AL DOBLAR LA ESQUINA ME INVADE UN **HEDOR.**
HUELE A PODRIDO... COMO LA **GUARIDA** DE UN ANIMAL SALVAJE.
LO HE ENCON-TRADO.
EL ESCONDRIJO DE MI PRESA.
NO ES LO QUE ESPERABA.
ESA CHAPUZA DE ASIENTO CONFIRMA MIS SOSPECHAS SOBRE EL **TAMAÑO** DE MI ADVERSARIO.
EL **EQUIPO DE RADIO** ME DA UNA NUEVA PERS-PECTIVA DE MI ENEMIGO DESCONOCIDO.
SIN DUDA, ES **EX-TRATERRESTRE.**
PERO NO ENCUENTRO NADA QUE EXPLIQUE EL **HEDOR PUTREFACTO** QUE LO IMPREGNA TODO.

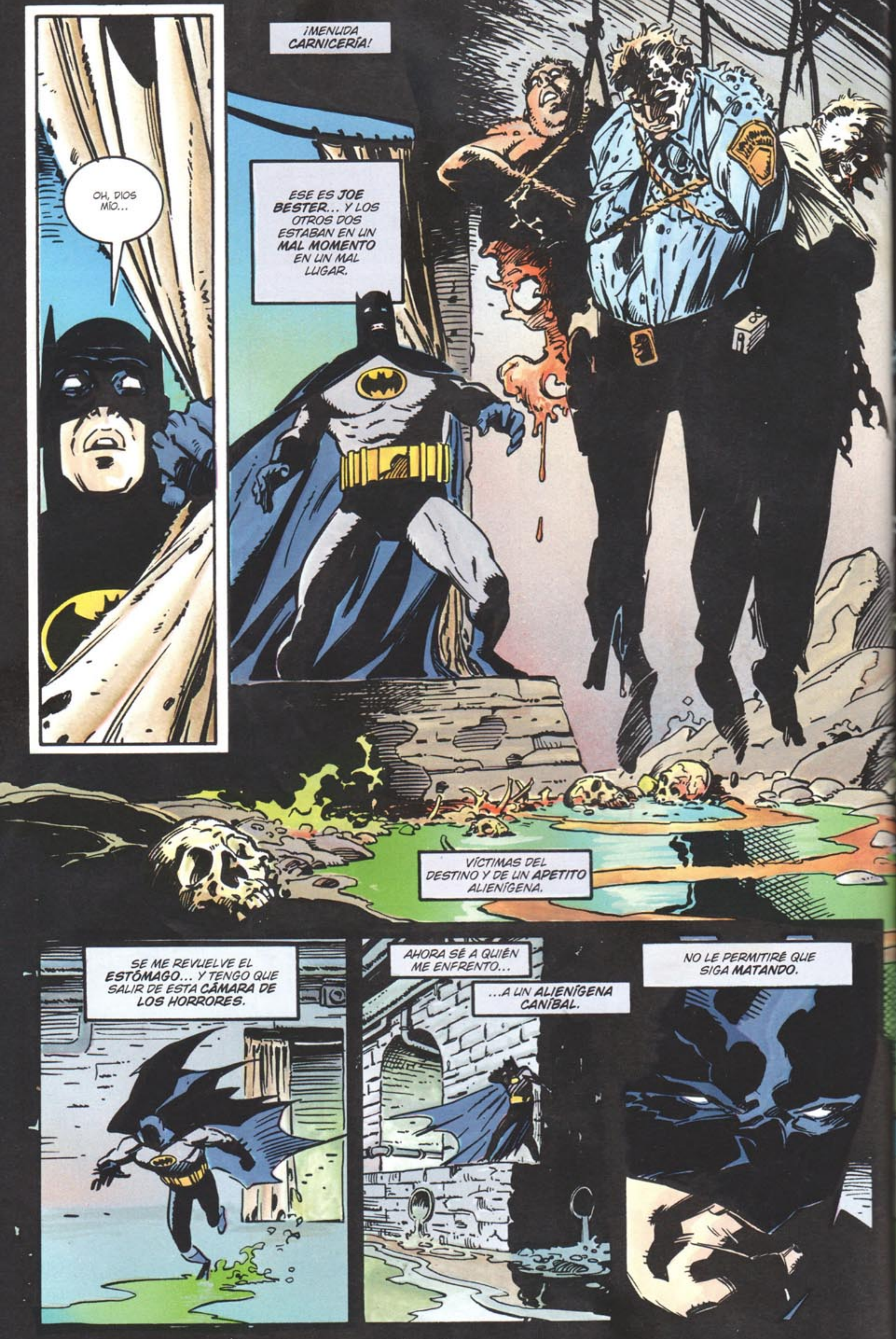

OH, DIOS MÍO...
¡MENUDA CARNICERÍA!
ESE ES JOE BESTER... Y LOS OTROS DOS ESTABAN EN UN MAL MOMENTO EN UN MAL LUGAR.
VÍCTIMAS DEL DESTINO Y DE UN APETITO ALIENÍGENA.
SE ME REVUELVE EL ESTÓMAGO... Y TENGO QUE SALIR DE ESTA CÁMARA DE LOS HORRORES.
AHORA SÉ A QUIÉN ME ENFRENTO...
...A UN ALIENÍGENA CANÍBAL.
NO LE PERMITIRÉ QUE SIGA MATANDO.

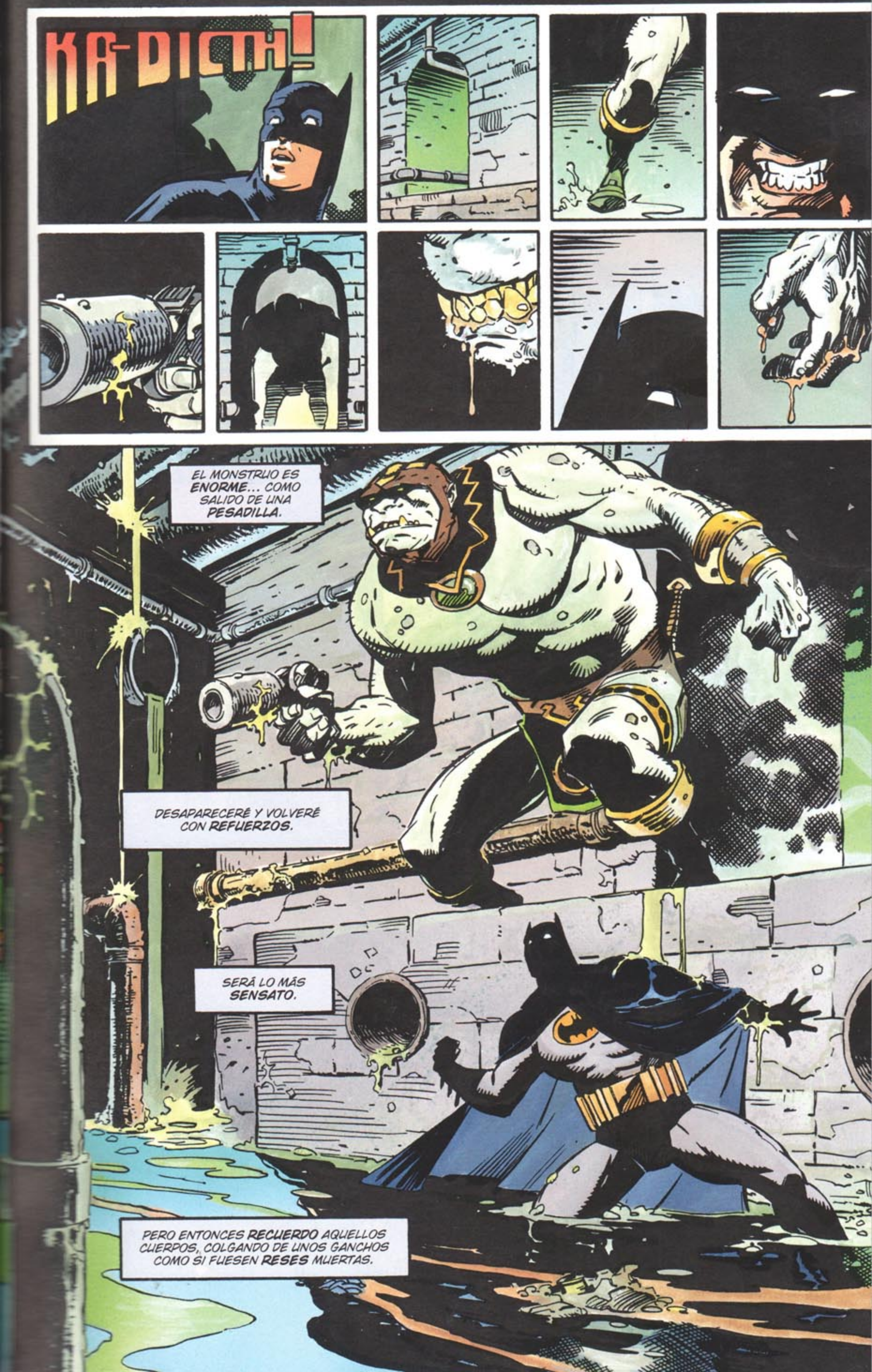
KA-DICTH!
EL MONSTRUO ES ENORME... COMO SALIDO DE UNA PESADILLA.
DESAPARECERÉ Y VOLVERÉ CON REFUERZOS.
SERÁ LO MÁS SENSATO.
PERO ENTONCES RECUERDO AQUELLOS CUERPOS, COLGANDO DE UNOS GANCHOS COMO SI FUESEN RESES MUERTAS.

ME ABALANZO SOBRE ÉL SIN PENSÁRMELO DOS VECES.
ES INCREÍBLEMENTE RÁPIDO PARA SER TAN ENORME.
TAMBIÉN ES MÁS FUERTE DE LO QUE PARECE.
¡¡ARR-GGHH!!
THA-WAAACCCCK!
KA-THUD!
KA-TOWW!

KER-RAAAMPTH!
KA-THOK!
BRAAAKOOSH
PARA SOBREVIVIR EN ESTE TRABAJO, TIENES QUE RECONOCER UNA DERROTA.
ENTONCES CAMBIAS DE TÁCTICA.
NO SUELO UTILIZAR ARMAS...
...SOBRE TODO ARMAS DE FUEGO.
PERO SOY FLEXIBLE, ME ADAPTO A CUALQUIER SITUACIÓN.

NUNCA SABRÉ SI ENTENDIÓ MI IDIOMA.
VOOOMPH!
DARKSEID...
DARKSEID...
SU ÚLTIMA PALABRA LO ACLARA TODO.
SALGO DE ALLÍ PARA LLAMAR A GORDON Y ZANJAR EL ASUNTO.

PERO, CLARO, LAS COSAS NO SON TAN FÁCILES.
...Y AQUÍ ES DONDE DEJÉ EL CUERPO DEL ALIENÍGENA.
ENTONCES, ¿DÓNDE ESTÁ?
BUENO, SEGURO QUE NO HA RESUCITADO... NO CON EL DISPARO QUE TENÍA EN EL PECHO.
HE ENCONTRADO DOS CADÁVERES... UNO MEDIO DEVORADO.
NINGUNO ES EL DE JOE BESTER.
COMO DIJO LA ORUGA: "CURIOSO, MUY CURIOSO...".
¿QUÉ...?
WASHINGTON, D. C., AYER.
¡NO LO DIRÁS EN SERIO!
ME TEMO QUE SÍ, SEÑOR PRESIDENTE. QUIEREN ESTABLECER RELACIONES DIPLOMÁTICAS.
SU EMBAJADOR ESTÁ ESPERANDO FUERA.
NO PUEDE NI IMAGINARSE QUÉ PINTA TIENE.

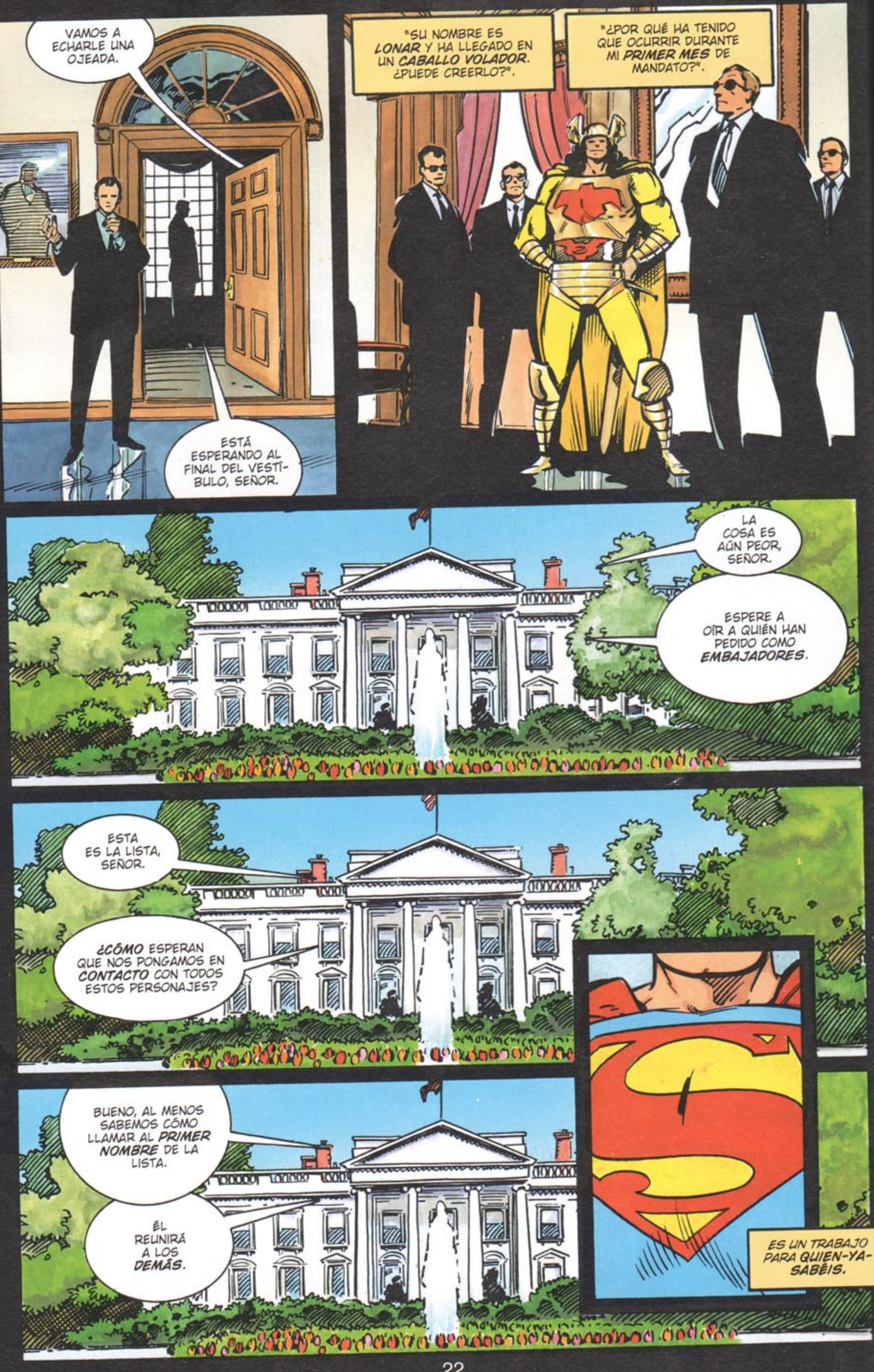
VAMOS A ECHARLE UNA OJEADA.
ESTÁ ESPERANDO AL FINAL DEL VESTÍBULO, SEÑOR.
"SU NOMBRE ES LONAR Y HA LLEGADO EN UN CABALLO VOLADOR. ¿PUEDE CREERLO?".
"¿POR QUÉ HA TENIDO QUE OCURRIR DURANTE MI PRIMER MES DE MANDATO?".
LA COSA ES AÚN PEOR, SEÑOR.
ESPERE A OÍR A QUIÉN HAN PEDIDO COMO EMBAJADORES.
ESTA ES LA LISTA, SEÑOR.
¿CÓMO ESPERAN QUE NOS PONGAMOS EN CONTACTO CON TODOS ESTOS PERSONAJES?
BUENO, AL MENOS SABEMOS CÓMO LLAMAR AL PRIMER NOMBRE DE LA LISTA.
ÉL REUNIRÁ A LOS DEMÁS.
ES UN TRABAJO PARA QUIEN-YA-SABÉIS.

NO ESTOY SEGURO DE QUE ME GUSTE ESTA NUEVA ADMINISTRACIÓN. A VER SI SE ENTERAN DE QUE NO SOY SU RECADERO.
PERO DEBO RECONOCER QUE HAN REUNIDO A UN GRUPO INTERESANTE.
Y, POR ÚLTIMO, UN VIEJO CON EL EXTRAÑO NOMBRE DE SEÑOR BLOOD.
J´ONN J´ONZZ, EL DETECTIVE MARCIANO.
STARFIRE, DE LOS NUEVOS TITANES.
JOHN STEWART. EX MIEMBRO DE LOS GREEN LANTERN.
EL SIMPÁTICO BATMAN.
NO ENTIENDO POR QUÉ LE HAN INCLUIDO ENTRE ESTOS PESOS PESADOS.
LES PRESENTO AL EMBAJADOR DE NUEVA GÉNESIS.
EL SEÑOR LONAR.
ENCANTADO.
QUIERO SABER POR QUÉ HA PEDIDO QUE SEAMOS NOSOTROS SEIS, LONAR.
NO SOMOS DIPLOMÁTICOS.
EL GRAN PADRE OS LO EXPLICARÁ TODO, SUPERMAN.
SEGUIDME, POR FAVOR...

NUEVA GÉNESIS: CADA VEZ QUE VEO ESTE LUGAR, ME QUEDO BOQUIABIERTO. ES LO MÁS PARECIDO AL PARAÍSO.
ME CUESTA CREER QUE ESTÉ EN GUERRA CON APOKOLIPS DESDE HACE VARIOS SIGLOS.

EN AQUEL MIRADOR ESTÁ EL GRAN PADRE CO LIGHTRAY Y ORIÓN.
ESTO ES LO QUE MÁS ODIO DE DARKSEID. ¿CÓMO PUEDE ALGUIEN QUERER DESTRUIR TANTA ARMONÍA Y BELLEZA?

GRAN PADRE, ¿QUÉ *TONTERÍA* ES ESA DE PEDIR QUE SEAMOS SUS *EMBAJADORES*?
VEO QUE NO HEMOS PODIDO *ENGA-ÑARTE*.
¿BATMAN DIPLOMÁTICO? ¡VENGA YA!
NECESITÁBAMOS REUNIROS LO *ANTES* POSIBLE.
PERO COMO TÚ Y ALGUNOS DE TUS AMIGOS TENÉIS *IDENTIDADES SECRETAS*, NOS PARECIÓ LA FORMA MÁS *SENCILLA*...
...DE SALVAR ESE OBSTÁCULO.
SIENTO HABEROS ENGAÑADO.
FUE IDEA *MÍA*.
¿DARKSEID?
SUPERMAN, ¡ESPERA!

NO ESTÁ MAL. PERO TE HARÁ FALTA ALGO MÁS PARA QUE TE DEJE EN PAZ.
¡QUIETO, TÍO!
¡DARKSEID ESTÁ DE NUESTRO LADO EN ESTA OCASIÓN!
TENÍAS QUE HABERNOS ESPERADO EN EL JARDÍN.
¿EH?
¿DE QUÉ ESTÁS HABLANDO?
NUEVA GÉNESIS Y APOKOLIPS HAN FORMADO UNA ALIANZA TEMPORAL...
...A CAUSA DE LA GRAVE CRISIS A LA QUE NOS ENFRENTAMOS.
VUESTRO UNIVERSO TAMBIÉN ESTÁ EN PELIGRO. POR ESO OS HE LLAMADO.
¿QUÉ CLASE DE PELIGRO?
OS LO EXPLICARÉ.
SEGUIDME AL JARDÍN DE LA TRANQUILIDAD...

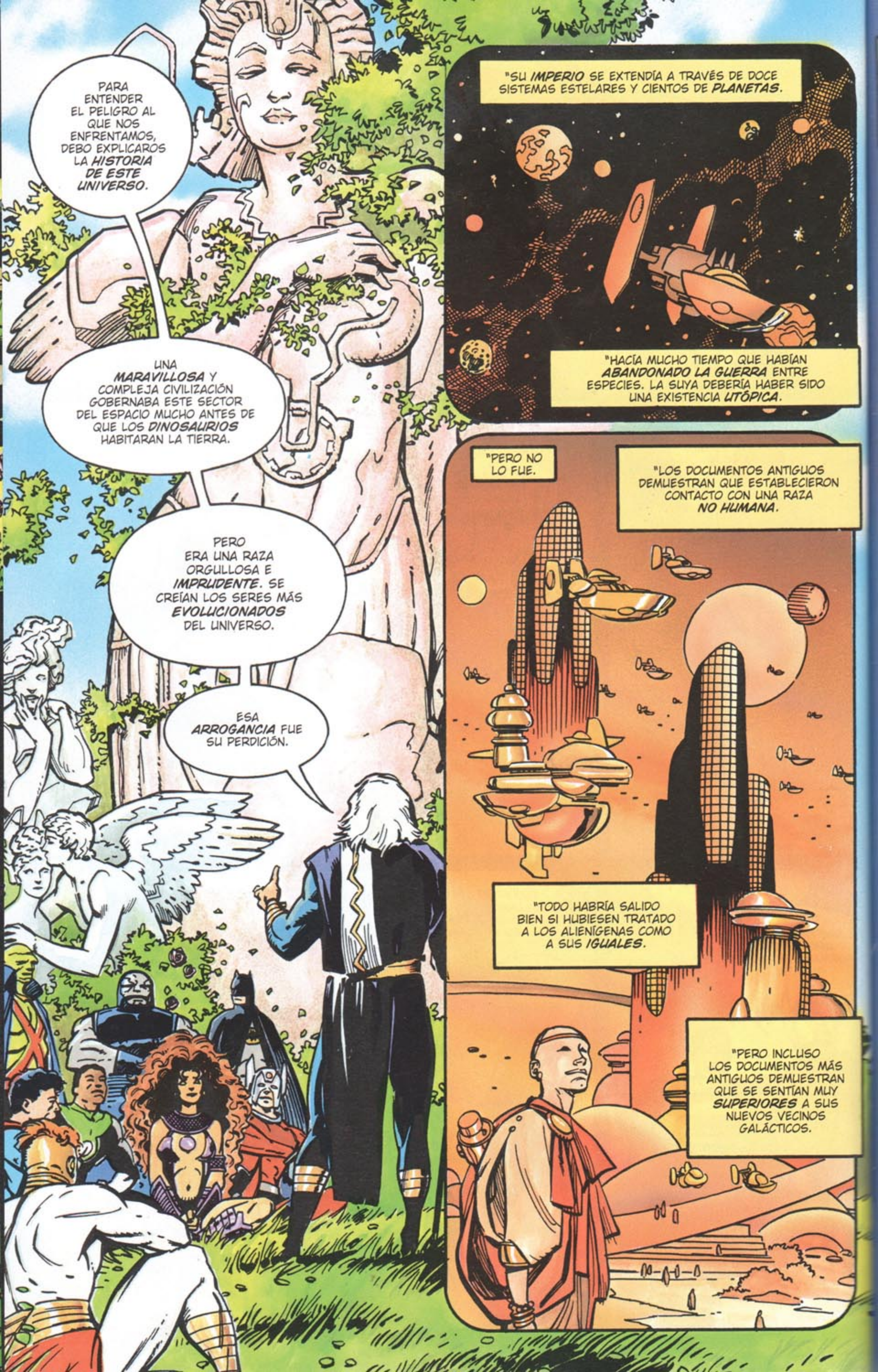
PARA ENTENDER EL PELIGRO AL QUE NOS ENFRENTAMOS, DEBO EXPLICAROS LA HISTORIA DE ESTE UNIVERSO.
UNA MARAVILLOSA Y COMPLEJA CIVILIZACIÓN GOBERNABA ESTE SECTOR DEL ESPACIO MUCHO ANTES DE QUE LOS DINOSAURIOS HABITARAN LA TIERRA.
PERO ERA UNA RAZA ORGULLOSA E IMPRUDENTE. SE CREÍAN LOS SERES MÁS EVOLUCIONADOS DEL UNIVERSO.
ESA ARROGANCIA FUE SU PERDICIÓN.
"SU IMPERIO SE EXTENDÍA A TRAVÉS DE DOCE SISTEMAS ESTELARES Y CIENTOS DE PLANETAS.
"HACÍA MUCHO TIEMPO QUE HABÍAN ABANDONADO LA GUERRA ENTRE ESPECIES. LA SUYA DEBERÍA HABER SIDO UNA EXISTENCIA UTÓPICA.
"PERO NO LO FUE.
"LOS DOCUMENTOS ANTIGUOS DEMUESTRAN QUE ESTABLECIERON CONTACTO CON UNA RAZA NO HUMANA.
"TODO HABRÍA SALIDO BIEN SI HUBIESEN TRATADO A LOS ALIENÍGENAS COMO A SUS IGUALES.
"PERO INCLUSO LOS DOCUMENTOS MÁS ANTIGUOS DEMUESTRAN QUE SE SENTÍAN MUY SUPERIORES A SUS NUEVOS VECINOS GALÁCTICOS.

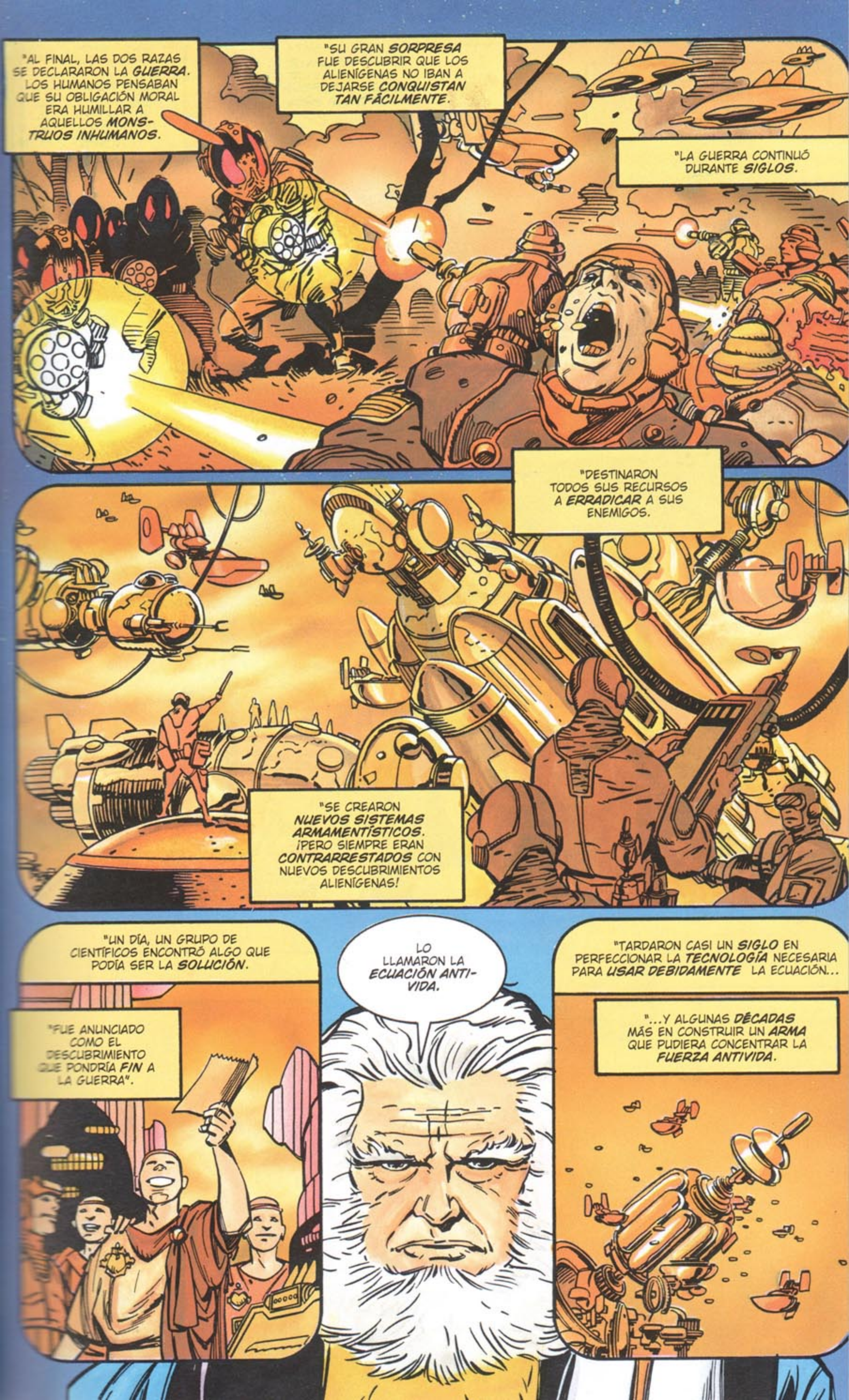
"AL FINAL, LAS DOS RAZAS SE DECLARARON LA GUERRA. LOS HUMANOS PENSABAN QUE SU OBLIGACIÓN MORAL ERA HUMILLAR A AQUELLOS MONSTRUOS INHUMANOS.
"SU GRAN SORPRESA FUE DESCUBRIR QUE LOS ALIENÍGENAS NO IBAN A DEJARSE CONQUISTAN TAN FÁCILMENTE.
"LA GUERRA CONTINUÓ DURANTE SIGLOS.
"DESTINARON TODOS SUS RECURSOS A ERRADICAR A SUS ENEMIGOS.
"SE CREARON NUEVOS SISTEMAS ARMAMENTÍSTICOS. ¡PERO SIEMPRE ERAN CONTRARRESTADOS CON NUEVOS DESCUBRIMIENTOS ALIENÍGENAS!
"UN DÍA, UN GRUPO DE CIENTÍFICOS ENCONTRÓ ALGO QUE PODÍA SER LA SOLUCIÓN.
"FUE ANUNCIADO COMO EL DESCUBRIMIENTO QUE PONDRÍA FIN A LA GUERRA".
LO LLAMARON LA ECUACIÓN ANTI-VIDA.
"TARDARON CASI UN SIGLO EN PERFECCIONAR LA TECNOLOGÍA NECESARIA PARA USAR DEBIDAMENTE LA ECUACIÓN...
"...Y ALGUNAS DÉCADAS MÁS EN CONSTRUIR UN ARMA QUE PUDIERA CONCENTRAR LA FUERZA ANTIVIDA.

"EL *CAÑÓN ANTIVIDA* CASI LES LLEVÓ A LA QUIEBRA, YA QUE TARDARON EN CONSTRUIRLO MÁS DE LO QUE ESPERABAN.
"EL PLAN ERA CUBRIR EL SISTEMA SOLAR DE LOS *INVASORES* PARA ACABAR CON TODOS ELLOS EN UN RADIO DE 200 AÑOS LUZ.
SÍ, ALGUNOS ENTENDIERON QUE SE TRABA DE UN *GENOCIDIO GALÁCTICO.*
HEMOS ENCONTRADO TRANSCRIPCIONES DE SUS *DISCURSOS.*
PERO SU ORGULLO *CHOVINISTA* LES IMPIDIÓ VER LA INMORALIDAD DE SUS PLANES.
ALGUNOS *CIENTÍFICOS* PREDIJERON QUE LAS ENERGÍAS ANTIVIDA PODÍAN RESULTAR...
...*INCONTROLABLES.*
PERO ESAS *ADVERTENCIAS* FUERON SOFOCADAS POR LOS *GRITOS* QUE PEDÍAN...
...*SANGRE* Y *VENGANZA.*
AL FINAL, EL *EJÉRCITO* SE HIZO CON EL CONTROL DEL CAÑÓN ANTIVIDA... Y DEL *GOBIERNO.*
"LOS *DIOSES* DE LA *LUZ* Y LA *OSCURIDAD* ESTABAN DE SU PARTE.
"*¡EL ENEMIGO TENÍA QUE MORIR!*
"¡SU *CAUSA* ERA *JUSTA*!

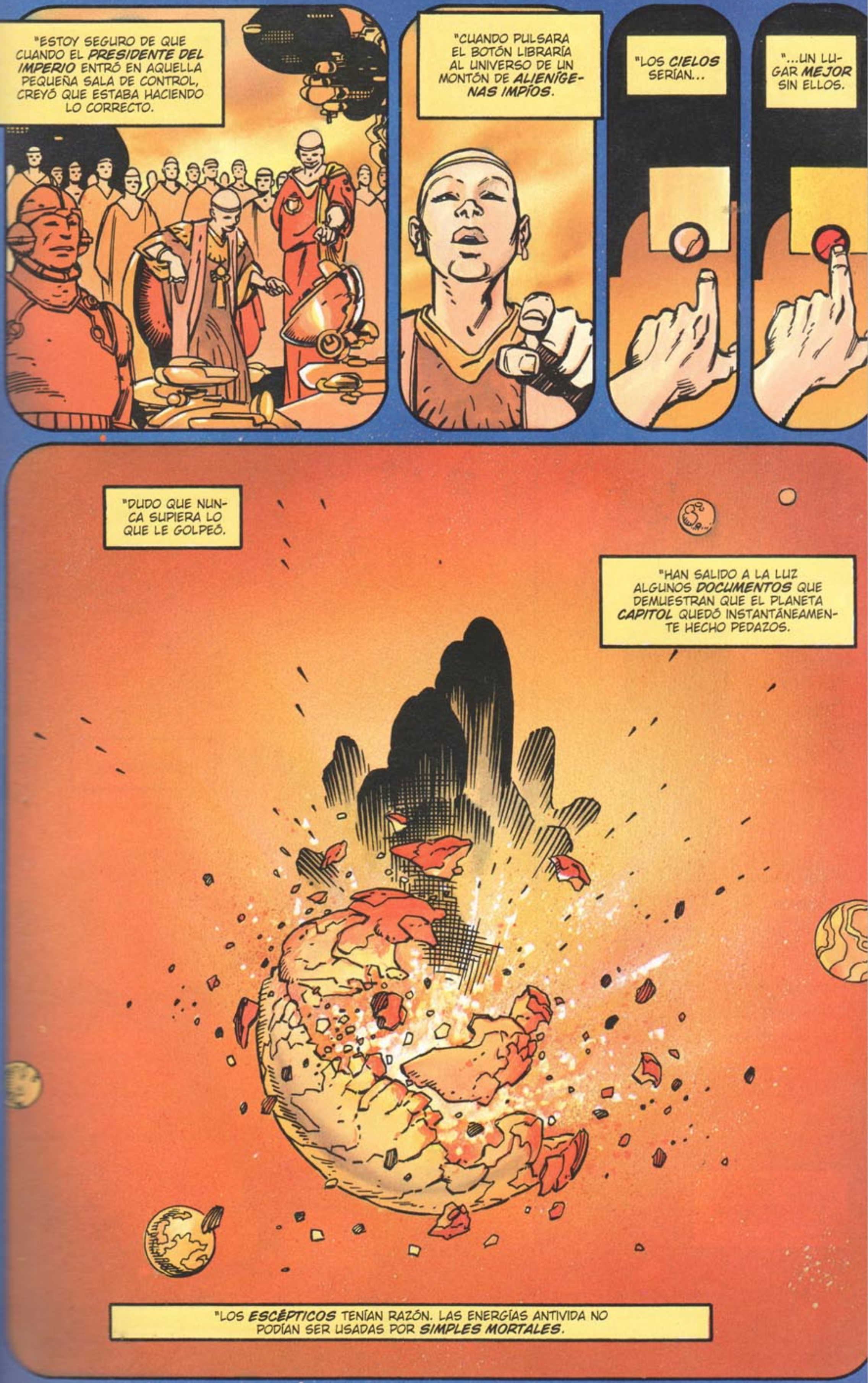
"ESTOY SEGURO DE QUE CUANDO EL PRESIDENTE DEL IMPERIO ENTRÓ EN AQUELLA PEQUEÑA SALA DE CONTROL, CREYÓ QUE ESTABA HACIENDO LO CORRECTO.
"CUANDO PULSARA EL BOTÓN LIBRARÍA AL UNIVERSO DE UN MONTÓN DE ALIENÍGENAS IMPÍOS.
"LOS CIELOS SERÍAN...
"...UN LUGAR MEJOR SIN ELLOS.
"DUDO QUE NUNCA SUPIERA LO QUE LE GOLPEÓ.
"HAN SALIDO A LA LUZ ALGUNOS DOCUMENTOS QUE DEMUESTRAN QUE EL PLANETA CAPITOL QUEDÓ INSTANTÁNEAMENTE HECHO PEDAZOS.
"LOS ESCÉPTICOS TENÍAN RAZÓN. LAS ENERGÍAS ANTIVIDA NO PODÍAN SER USADAS POR SIMPLES MORTALES.

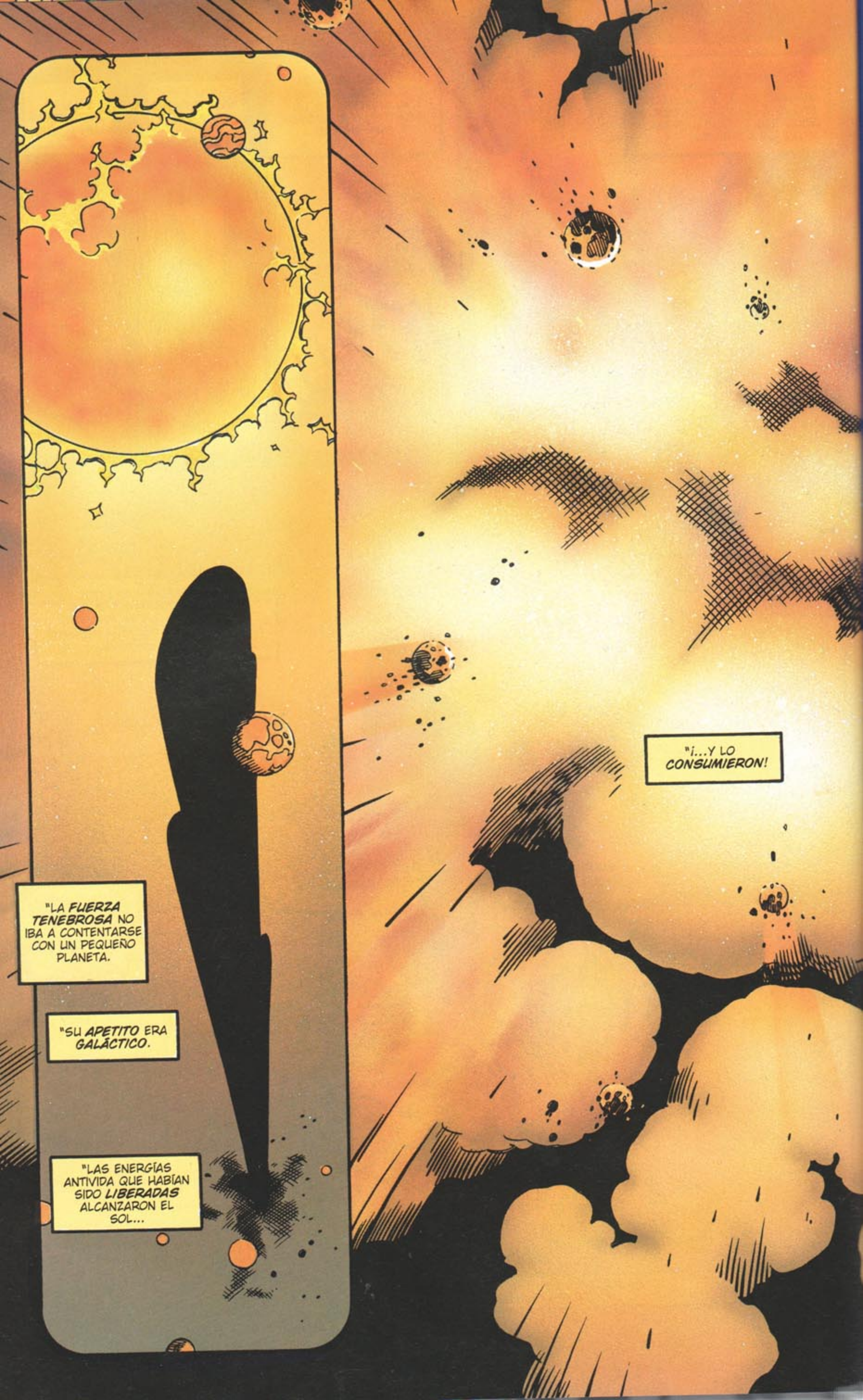
"LA FUERZA TENEBROSA NO IBA A CONTENTARSE CON UN PEQUEÑO PLANETA.
"SU APETITO ERA GALÁCTICO.
"LAS ENERGÍAS ANTIVIDA QUE HABÍAN SIDO LIBERADAS ALCANZARON EL SOL...
"¡...Y LO CONSUMIERON!

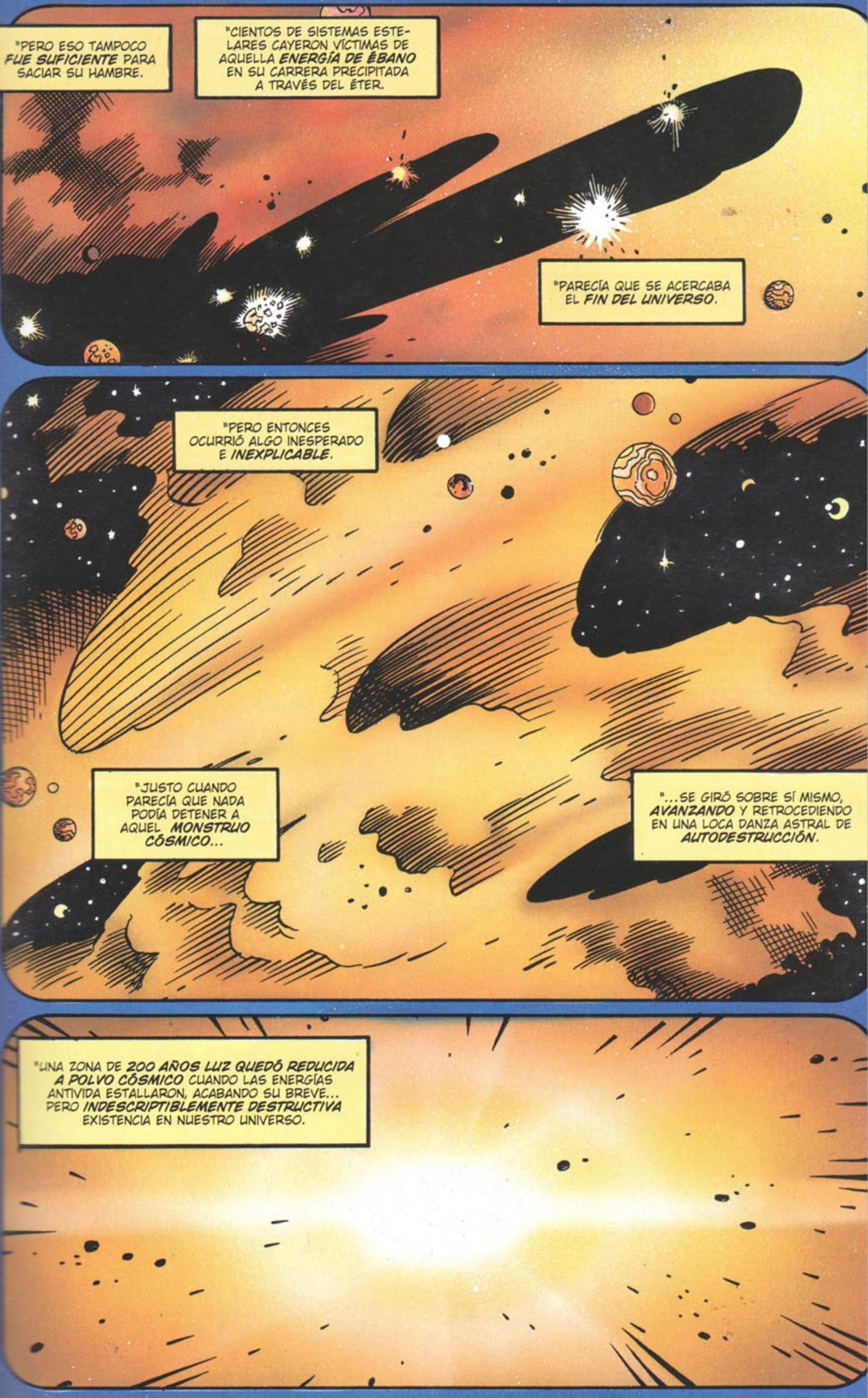
"PERO ESO TAMPOCO FUE SUFICIENTE PARA SACIAR SU HAMBRE.
"CIENTOS DE SISTEMAS ESTELARES CAYERON VÍCTIMAS DE AQUELLA ENERGÍA DE ÉBANO EN SU CARRERA PRECIPITADA A TRAVÉS DEL ÉTER.
"PARECÍA QUE SE ACERCABA EL FIN DEL UNIVERSO.
"PERO ENTONCES OCURRIÓ ALGO INESPERADO E INEXPLICABLE.
"JUSTO CUANDO PARECÍA QUE NADA PODÍA DETENER A AQUEL MONSTRUO CÓSMICO...
"...SE GIRÓ SOBRE SÍ MISMO, AVANZANDO Y RETROCEDIENDO EN UNA LOCA DANZA ASTRAL DE AUTODESTRUCCIÓN.
"UNA ZONA DE 200 AÑOS LUZ QUEDÓ REDUCIDA A POLVO CÓSMICO CUANDO LAS ENERGÍAS ANTIVIDA ESTALLARON, ACABANDO SU BREVE... PERO INDESCRIPTIBLEMENTE DESTRUCTIVA EXISTENCIA EN NUESTRO UNIVERSO.

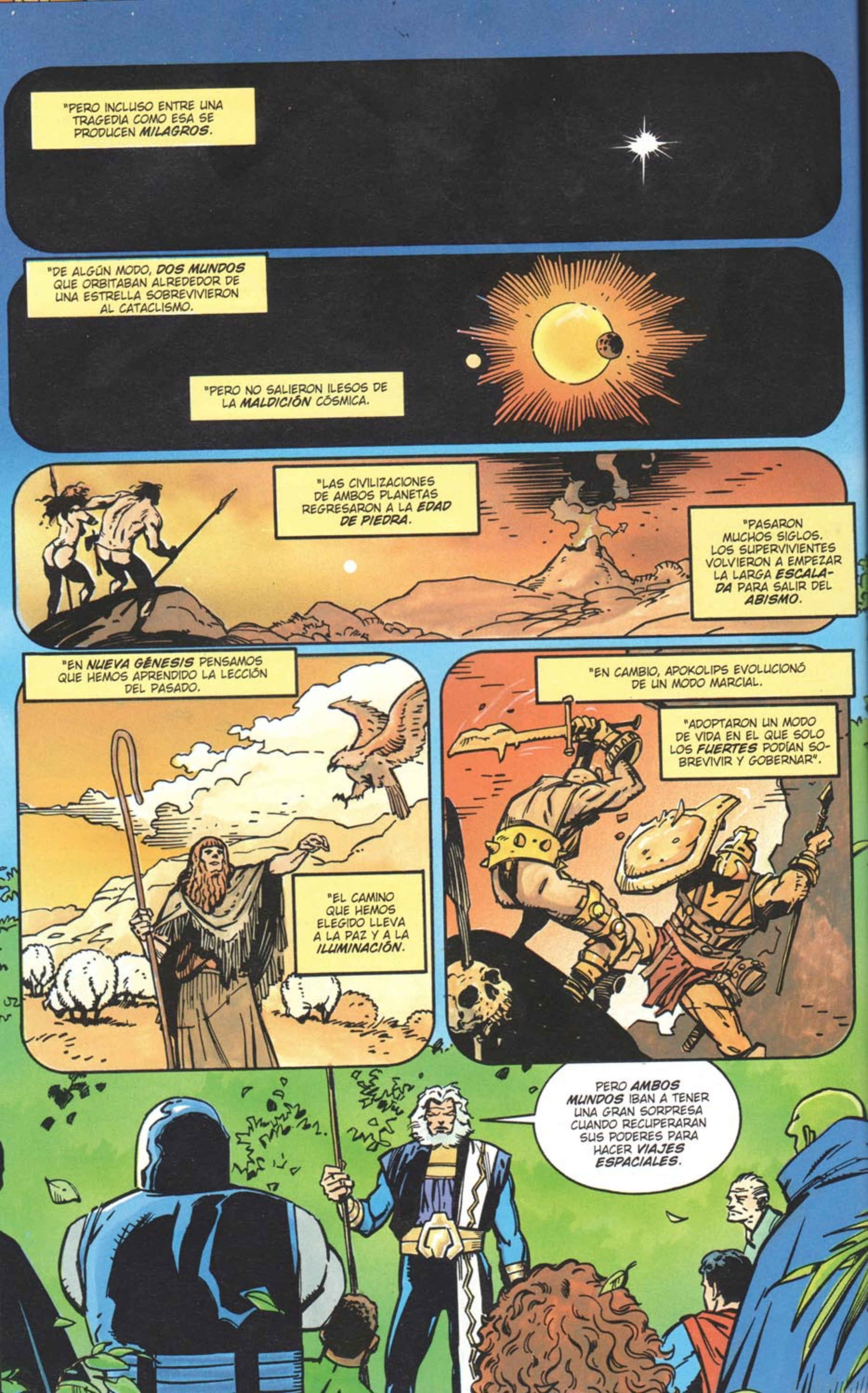
"PERO INCLUSO ENTRE UNA TRAGEDIA COMO ESA SE PRODUCEN *MILAGROS*.
"DE ALGÚN MODO, *DOS MUNDOS* QUE ORBITABAN ALREDEDOR DE UNA ESTRELLA SOBREVIVIERON AL CATACLISMO.
"PERO NO SALIERON ILESOS DE LA *MALDICIÓN* CÓSMICA.
"LAS CIVILIZACIONES DE AMBOS PLANETAS REGRESARON A LA *EDAD DE PIEDRA*.
"PASARON MUCHOS SIGLOS. LOS SUPERVIVIENTES VOLVIERON A EMPEZAR LA LARGA *ESCALADA* PARA SALIR DEL *ABISMO*.
"EN *NUEVA GÉNESIS* PENSAMOS QUE HEMOS APRENDIDO LA LECCIÓN DEL PASADO.
"EL CAMINO QUE HEMOS ELEGIDO LLEVA A LA PAZ Y A LA *ILUMINACIÓN*.
"EN CAMBIO, APOKOLIPS EVOLUCIONÓ DE UN MODO MARCIAL.
"ADOPTARON UN MODO DE VIDA EN EL QUE SOLO LOS *FUERTES* PODÍAN SOBREVIVIR Y GOBERNAR".
PERO *AMBOS MUNDOS* IBAN A TENER UNA GRAN SORPRESA CUANDO RECUPERARAN SUS PODERES PARA HACER *VIAJES ESPACIALES*.

CUANDO SE CELEBRÓ LA BATALLA FINAL ANTIVIDA, UNA GRIETA INTERDIMENSIONAL PERMANENTE ENVOLVIÓ NUESTRO SECTOR DEL ESPACIO.
NUESTRO SISTEMA SOLAR QUEDÓ AISLADO DEL RESTO DEL UNIVERSO.
SIGLOS DESPUÉS DESARROLLAMOS LAS MADRES CAJAS, UNOS SENSIBLES ORDENADORES EN MINIATURA QUE PUEDEN GENERAR UN BOOM TÚNEL.
LOS BOOM TÚNELES, UNOS VÓRTICES TELETRANSPORTADORES, NOS PERMITIERON VOLVER A ESTABLECER CONTACTO CON EL UNIVERSO EXTERIOR.
POR ESO NINGÚN GREEN LANTERN HA PODIDO NUNCA LOCALIZAR VUESTROS DOS PLANETAS.
NO SE PUEDE LLEGAR HASTA AQUÍ SIN UNA MADRE CAJA.
QUÉ EXTRAÑO, TÍO.
¿PERO QUÉ TIENE TODO ESTO QUE VER CON LA AMENAZA A NUESTROS UNIVERSOS?
SE PENSÓ QUE LA ECUACIÓN ANTIVIDA SE HABÍA PERDIDO EN LA ANTIGÜEDAD.
PERO ALGUNOS SEGUÍAN BUSCANDO EL SECRETO PERDIDO.
¿COMO DARKSEID?
Y METRÓN, QUE LA BUSCABA PARA SATISFACER SU SED DE CONOCIMIENTO PURO.

YO, EN CAMBIO, QUERÍA DAR A LA ECUACIÓN UN USO MÁS *PRÁCTICO*.
SI YO HUBIESE REDESCUBIERTO LA ECUACIÓN, NO HUBIERA *INTENTADO* CAMBIARLA HASTA ESTAR SEGURO DE PODER *CONTROLARLA*.
PERO *METRÓN* LLEGÓ ANTES QUE YO Y *DESENCADENÓ* EL PELIGRO AL QUE AHORA NOS ENFRENTAMOS.
LE ENCONTRÉ DESPUÉS DE QUE HUBIESE COMETIDO SU *LOCURA*.
ESTABA *CATATÓNICO*, AQUELLA EXPERIENCIA LE DESTROZÓ LA MENTE.
POR SUERTE, LOS *DATOS* QUE GUARDABA ESTABAN INTACTOS.
PERO AL EXAMINARLOS, DESCUBRÍ ALGUNOS HECHOS *INQUIETANTES*.
PARECE QUE NUESTRO *CONCEPTO BÁSICO* DE LA FUERZA ANTIVIDA ES *ERRÓNEO*.
POR DESGRACIA, LOS DATOS DE METRÓN NO BASTAN PARA COMPRENDER LA *FUERZA ANTIVIDA*.
PERO AÚN PODEMOS ALCANZAR NUESTRO *OBJETIVO*.
¿CÓMO?
AHONDANDO EN LOS *SECRETOS* ENCERRADOS EN LA *MENTE DE METRÓN*.

FORAGER, TRAE A METRÓN.
¿QUÉ HACE AQUÍ ESE BICHO?
¿CREES QUE VAS A SACAR INFORMACIÓN DE ESE MEMO?
BUENA SUERTE...
REPRIME TUS PREJUICIOS NATURALES, ORIÓN.
SÍ, GRAN PADRE. DISCULPA.
¿CÓMO VAS A LEER SUS PENSAMIENTOS, DARKSEID?
CREO QUE POR ESO ME HAN LLAMADO A MÍ.
TENEMOS QUE AVERIGUAR QUÉ OCURRIÓ EXACTAMENTE CUANDO METRÓN ENCONTRÓ LA FUERZA ANTIVIDA, TELÉPATA.
LO INTENTARÉ, PERO NUNCA HE MOLDEADO A UNA MENTE TAN EXTRAÑA Y CONFUSA.
INCLUSO A DISTANCIA, PUEDO SENTIR EL CAOS DE SUS ONDAS CEREBRALES.
¡UN MOMENTO!
¡SÍ, ESTOY ESTABLECIENDO CONTACTO! ¡NUESTRAS MENTES SE ESTÁN ACERCANDO!

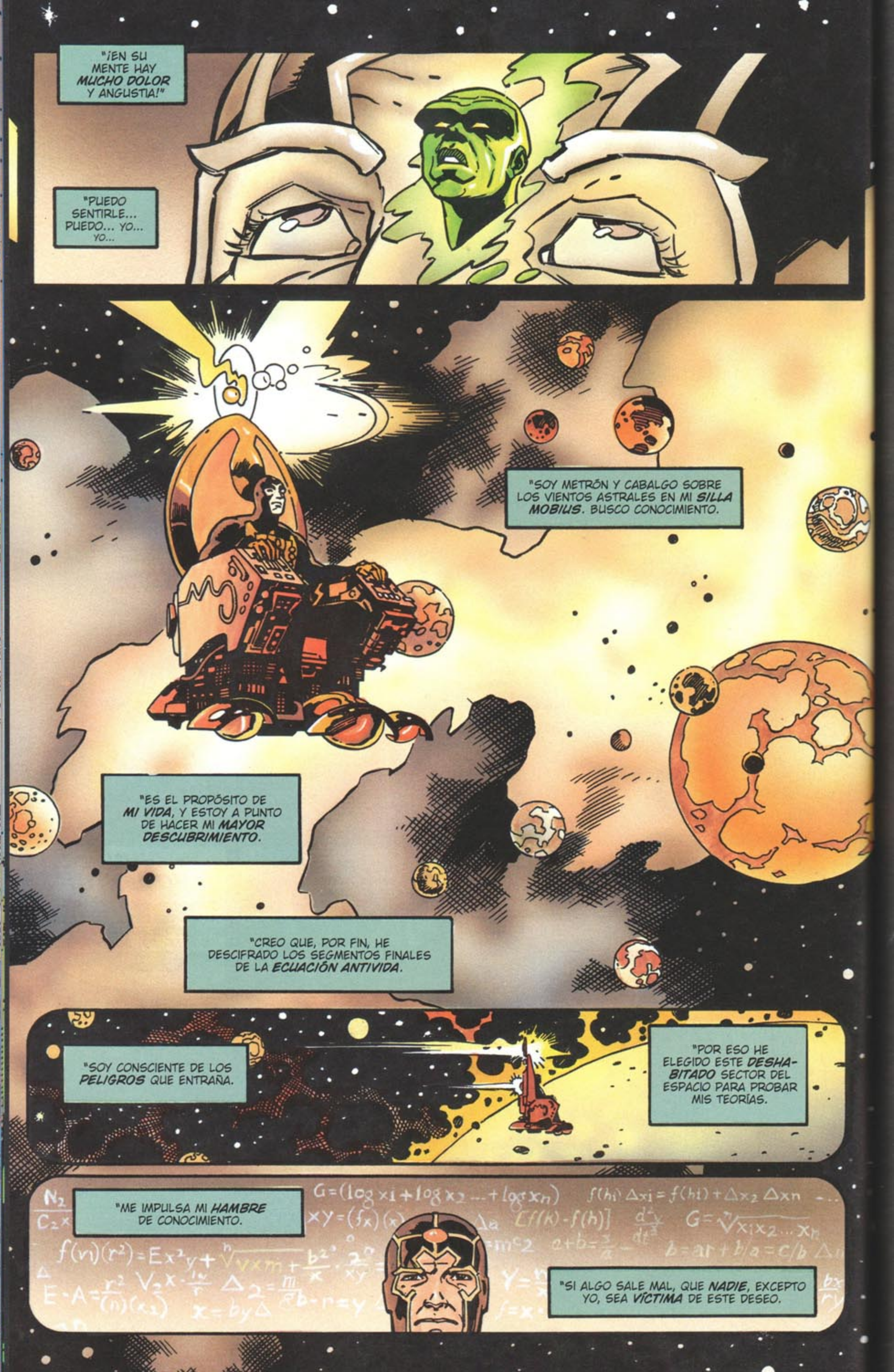
"¡EN SU MENTE HAY MUCHO DOLOR Y ANGUSTIA!"
"PUEDO SENTIRLE... PUEDO... YO... YO...
"SOY METRÓN Y CABALGO SOBRE LOS VIENTOS ASTRALES EN MI SILLA MOBIUS. BUSCO CONOCIMIENTO.
"ES EL PROPÓSITO DE MI VIDA, Y ESTOY A PUNTO DE HACER MI MAYOR DESCUBRIMIENTO.
"CREO QUE, POR FIN, HE DESCIFRADO LOS SEGMENTOS FINALES DE LA ECUACIÓN ANTIVIDA.
"SOY CONSCIENTE DE LOS PELIGROS QUE ENTRAÑA.
"POR ESO HE ELEGIDO ESTE DESHABITADO SECTOR DEL ESPACIO PARA PROBAR MIS TEORÍAS.
"ME IMPULSA MI HAMBRE DE CONOCIMIENTO.
"SI ALGO SALE MAL, QUE NADIE, EXCEPTO YO, SEA VÍCTIMA DE ESTE DESEO.

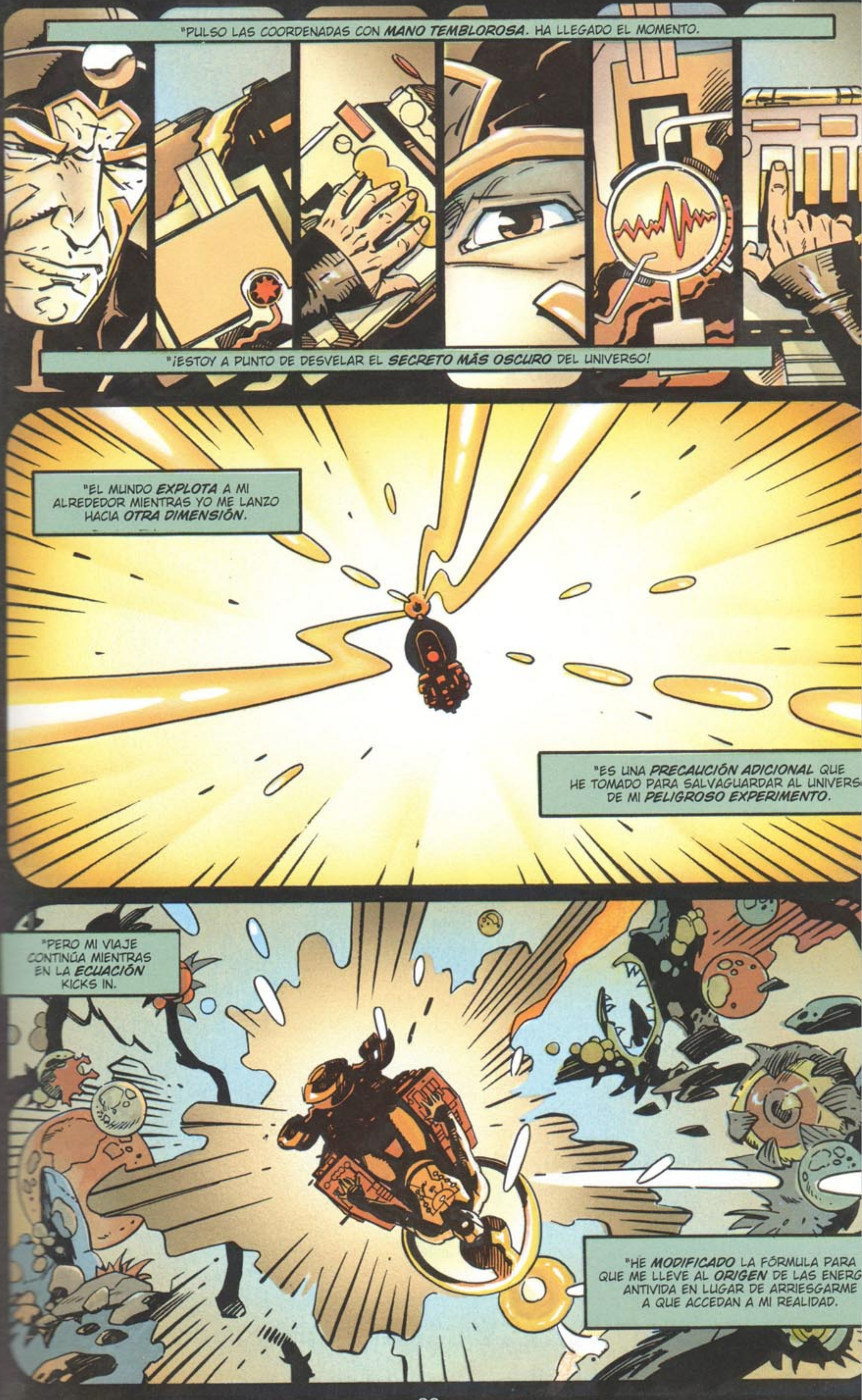

"PULSO LAS COORDENADAS CON MANO TEMBLOROSA. HA LLEGADO EL MOMENTO.
"¡ESTOY A PUNTO DE DESVELAR EL SECRETO MÁS OSCURO DEL UNIVERSO!
"EL MUNDO EXPLOTA A MI ALREDEDOR MIENTRAS YO ME LANZO HACIA OTRA DIMENSIÓN.
"ES UNA PRECAUCIÓN ADICIONAL QUE HE TOMADO PARA SALVAGUARDAR AL UNIVERS DE MI PELIGROSO EXPERIMENTO.
"PERO MI VIAJE CONTINÚA MIENTRAS EN LA ECUACIÓN KICKS IN.
"HE MODIFICADO LA FÓRMULA PARA QUE ME LLEVE AL ORIGEN DE LAS ENERG ANTIVIDA EN LUGAR DE ARRIESGARME A QUE ACCEDAN A MI REALIDAD.

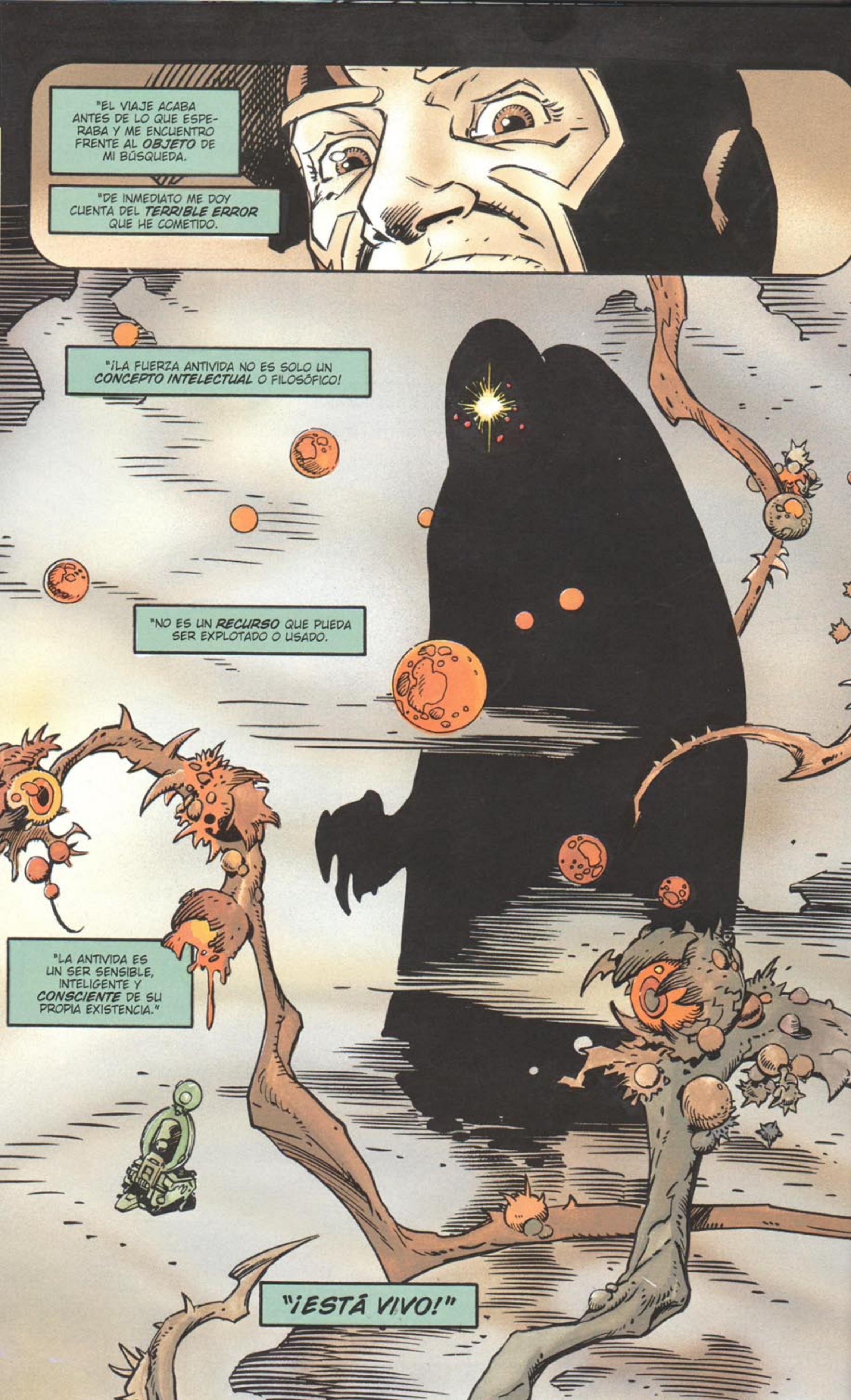
"EL VIAJE ACABA ANTES DE LO QUE ESPERABA Y ME ENCUENTRO FRENTE AL OBJETO DE MI BÚSQUEDA.
"DE INMEDIATO ME DOY CUENTA DEL TERRIBLE ERROR QUE HE COMETIDO.
"¡LA FUERZA ANTIVIDA NO ES SOLO UN CONCEPTO INTELECTUAL O FILOSÓFICO!
"NO ES UN RECURSO QUE PUEDA SER EXPLOTADO O USADO.
"LA ANTIVIDA ES UN SER SENSIBLE, INTELIGENTE Y CONSCIENTE DE SU PROPIA EXISTENCIA."
"¡ESTÁ VIVO!"

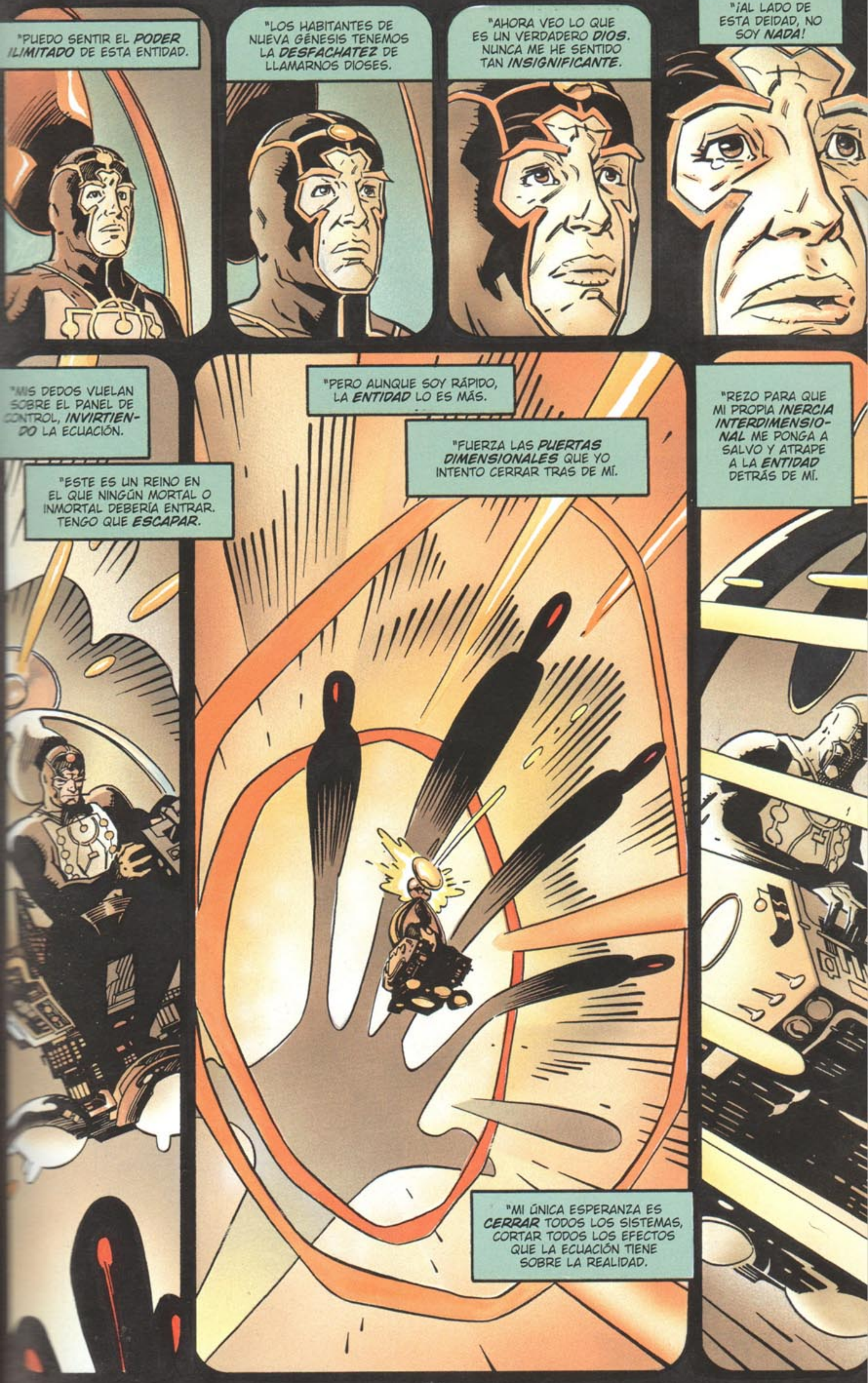
"PUEDO SENTIR EL PODER ILIMITADO DE ESTA ENTIDAD.
"LOS HABITANTES DE NUEVA GÉNESIS TENEMOS LA DESFACHATEZ DE LLAMARNOS DIOSES.
"AHORA VEO LO QUE ES UN VERDADERO DIOS. NUNCA ME HE SENTIDO TAN INSIGNIFICANTE.
"¡AL LADO DE ESTA DEIDAD, NO SOY NADA!
"MIS DEDOS VUELAN SOBRE EL PANEL DE CONTROL, INVIRTIENDO LA ECUACIÓN.
"ESTE ES UN REINO EN EL QUE NINGÚN MORTAL O INMORTAL DEBERÍA ENTRAR. TENGO QUE ESCAPAR.
"PERO AUNQUE SOY RÁPIDO, LA ENTIDAD LO ES MÁS.
"FUERZA LAS PUERTAS DIMENSIONALES QUE YO INTENTO CERRAR TRAS DE MÍ.
"MI ÚNICA ESPERANZA ES CERRAR TODOS LOS SISTEMAS, CORTAR TODOS LOS EFECTOS QUE LA ECUACIÓN TIENE SOBRE LA REALIDAD.
"REZO PARA QUE MI PROPIA INERCIA INTERDIMENSIONAL ME PONGA A SALVO Y ATRAPE A LA ENTIDAD DETRÁS DE MÍ.

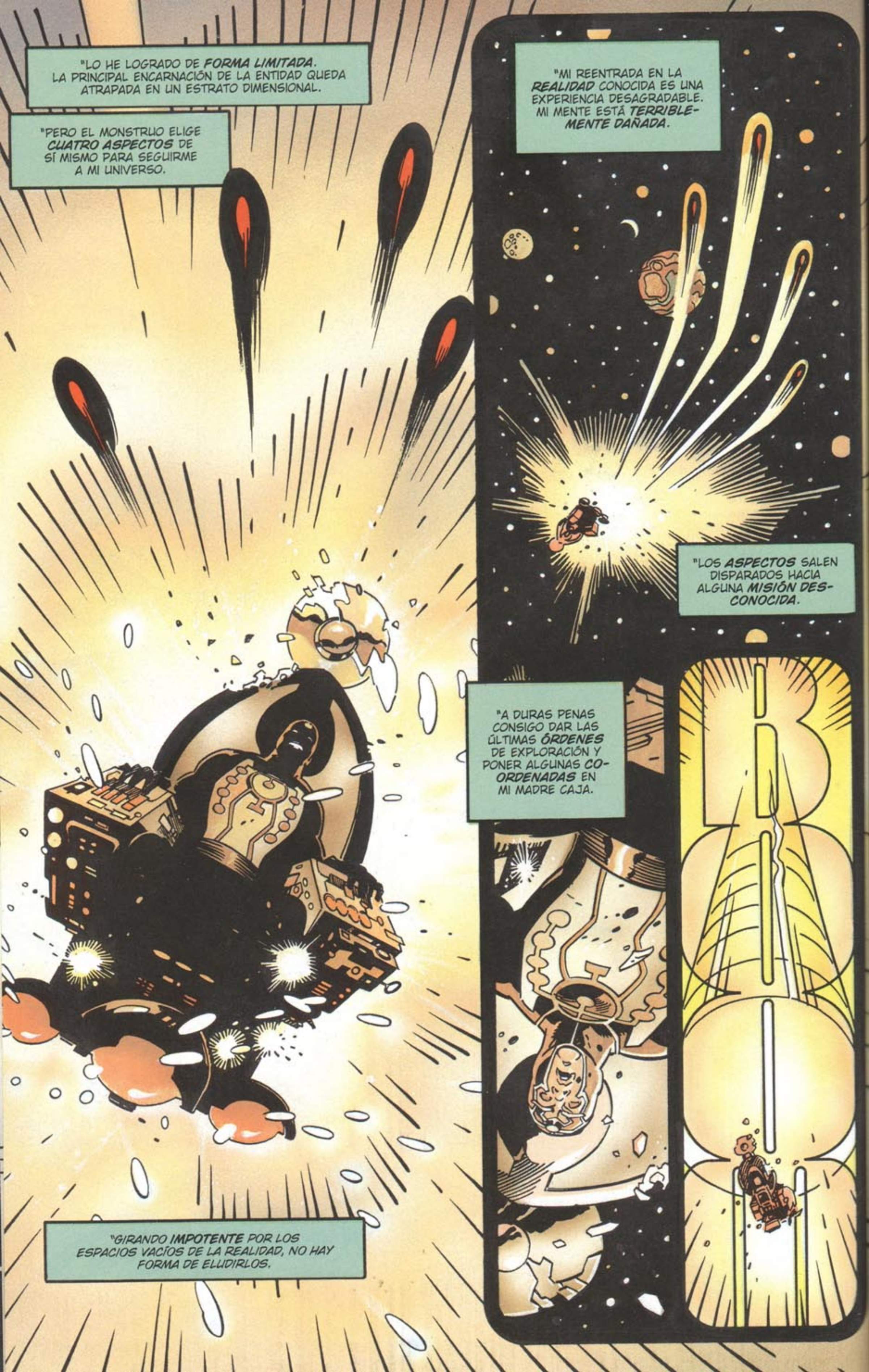
"LO HE LOGRADO DE FORMA LIMITADA. LA PRINCIPAL ENCARNACIÓN DE LA ENTIDAD QUEDA ATRAPADA EN UN ESTRATO DIMENSIONAL.
"PERO EL MONSTRUO ELIGE CUATRO ASPECTOS DE SÍ MISMO PARA SEGUIRME A MI UNIVERSO.
"GIRANDO IMPOTENTE POR LOS ESPACIOS VACÍOS DE LA REALIDAD, NO HAY FORMA DE ELUDIRLOS.
"MI REENTRADA EN LA REALIDAD CONOCIDA ES UNA EXPERIENCIA DESAGRADABLE. MI MENTE ESTÁ TERRIBLE-MENTE DAÑADA.
"LOS ASPECTOS SALEN DISPARADOS HACIA ALGUNA MISIÓN DES-CONOCIDA.
"A DURAS PENAS CONSIGO DAR LAS ÚLTIMAS ÓRDENES DE EXPLORACIÓN Y PONER ALGUNAS CO-ORDENADAS EN MI MADRE CAJA.

"TENGO UN RECUERDO VAGO DE HABERME ESTRELLADO EN UN *PLANETOIDE DESIERTO*".
PERO...
TODO...
COMIENZA...
A...
A...
YO...
YO...
YO...
YA LO TENGO.
TODOS LO TENEMOS, COLEGA.
EL INTELECTO DE METRÓN ES *TAN PODEROSO* QUE TODOS HEMOS CAPTADO SUS PENSAMIENTOS A TRAVÉS DE TI.
UNA MENTE TAN EXTRAORDINARIA... DESTROZADA... ES MUY TRISTE...
CREO QUE AHORA TENEMOS *COSAS MÁS IMPORTANTES* DE LAS QUE PREOCUPARNOS.
¿TE REFIERES A LA *ENTIDAD ANTIVIDA*?

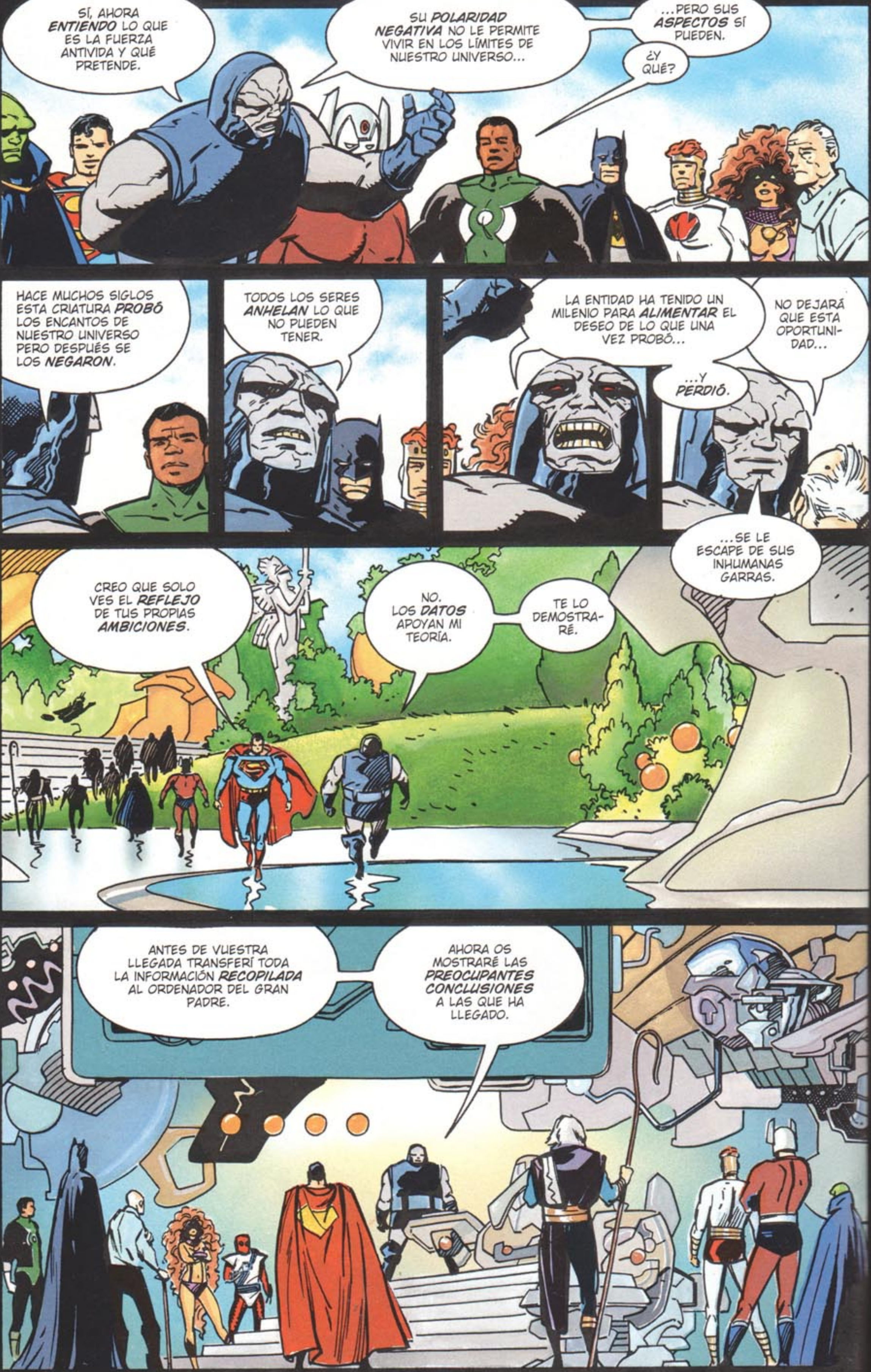

SÍ, AHORA ENTIENDO LO QUE ES LA FUERZA ANTIVIDA Y QUÉ PRETENDE.
SU POLARIDAD NEGATIVA NO LE PERMITE VIVIR EN LOS LÍMITES DE NUESTRO UNIVERSO...
...PERO SUS ASPECTOS SÍ PUEDEN.
¿Y QUÉ?
HACE MUCHOS SIGLOS ESTA CRIATURA PROBÓ LOS ENCANTOS DE NUESTRO UNIVERSO PERO DESPUÉS SE LOS NEGARON.
TODOS LOS SERES ANHELAN LO QUE NO PUEDEN TENER.
LA ENTIDAD HA TENIDO UN MILENIO PARA ALIMENTAR EL DESEO DE LO QUE UNA VEZ PROBÓ...
...Y PERDIÓ.
NO DEJARÁ QUE ESTA OPORTUNIDAD...
...SE LE ESCAPE DE SUS INHUMANAS GARRAS.
CREO QUE SOLO VES EL REFLEJO DE TUS PROPIAS AMBICIONES.
NO. LOS DATOS APOYAN MI TEORÍA.
TE LO DEMOSTRARÉ.
ANTES DE VUESTRA LLEGADA TRANSFERÍ TODA LA INFORMACIÓN RECOPILADA AL ORDENADOR DEL GRAN PADRE.
AHORA OS MOSTRARÉ LAS PREOCUPANTES CONCLUSIONES A LAS QUE HA LLEGADO.

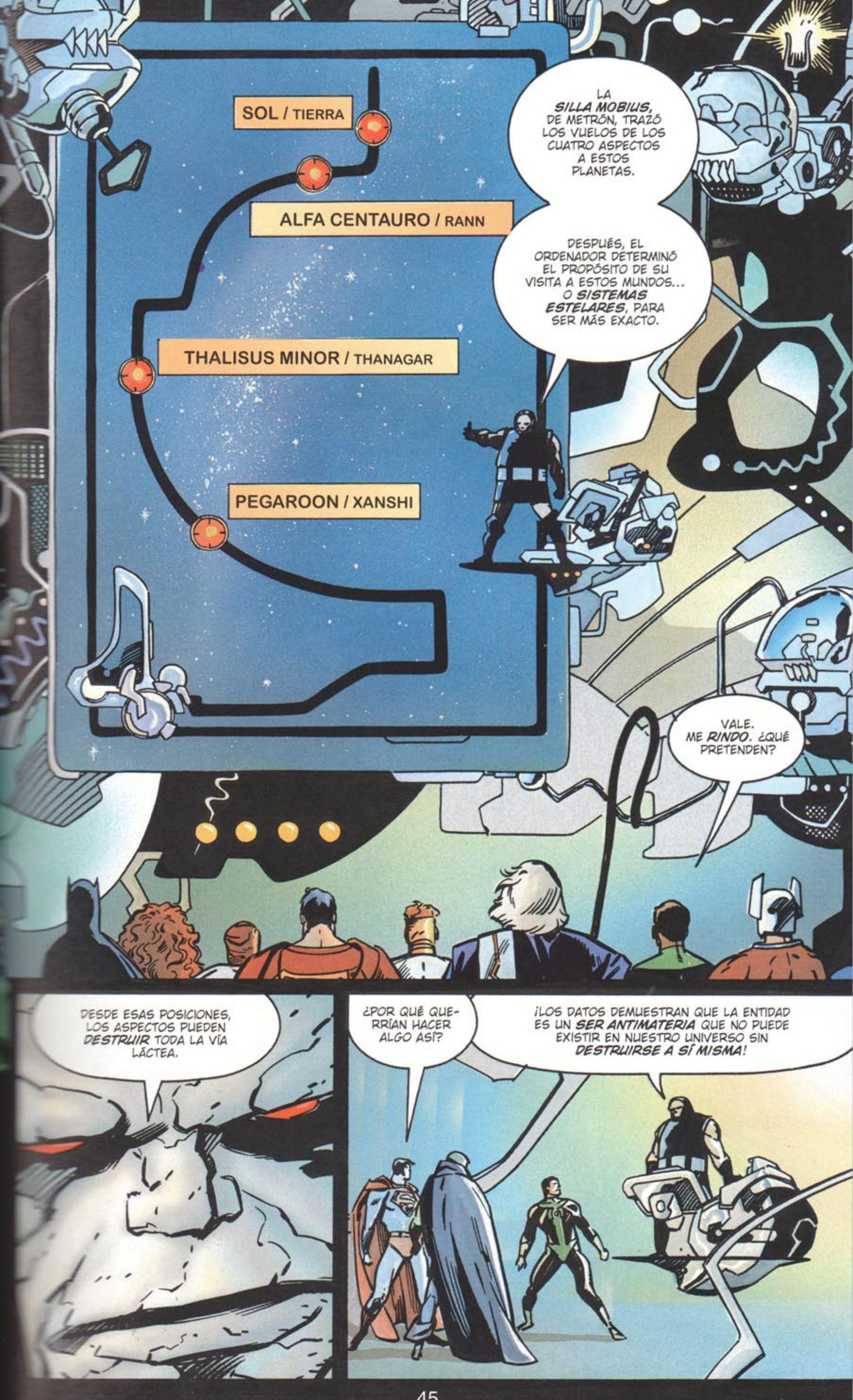
SOL / TIERRA
ALFA CENTAURO / RANN
THALISUS MINOR / THANAGAR
PEGAROON / XANSHI
LA *SILLA MOBIUS,* DE METRÓN, TRAZÓ LOS VUELOS DE LOS CUATRO ASPECTOS A ESTOS PLANETAS.
DESPUÉS, EL ORDENADOR DETERMINÓ EL PROPÓSITO DE SU VISITA A ESTOS MUNDOS... O *SISTEMAS ESTELARES*, PARA SER MÁS EXACTO.
VALE. ME *RINDO.* ¿QUÉ PRETENDEN?
DESDE ESAS POSICIONES, LOS ASPECTOS PUEDEN *DESTRUIR* TODA LA VÍA LÁCTEA.
¿POR QUÉ QUERRÍAN HACER ALGO ASÍ?
¡LOS DATOS DEMUESTRAN QUE LA ENTIDAD ES UN *SER ANTIMATERIA* QUE NO PUEDE EXISTIR EN NUESTRO UNIVERSO SIN *DESTRUIRSE A SÍ MISMA!*

PERO SUS ASPECTOS PUEDEN SOBREVIVIR AQUÍ LO SUFICIENTE COMO PARA PREPARAR UNA MANERA DE QUE LA ENTIDAD ESTÉ SEGURA.
MIS CÁLCULOS INDICAN QUE, BAJO LAS CIRCUNSTANCIAS ADECUADAS, UN FUERTE CATACLISMO CÓSMICO PODRÍA ALTERAR ALGUNAS LEYES FÍSICAS.
BAJO ESAS CONDICIONES, LA ENTIDAD PODRÍA ALTERAR SU PROPIA NATURALEZA PARA ENTRAR EN NUESTRA REALIDAD.
EL CAOS DE UNA GALAXIA MORIBUNDA ES JUSTO LO QUE NECESITA.
SUENA BASTANTE INVEROSÍMIL.
NO ESPERO QUE UNA CRIATURA CON TU INTELIGENCIA COMPRENDA UNA CUESTIÓN COMO ESTA.
¿CÓMO PLANEAN LOS ASPECTOS DESTRUIR NUESTRA GALAXIA?
LA GRAVEDAD ES EL PEGAMENTO QUE UNE TODAS LAS COSAS, INCLUSO LAS GALAXIAS.
LA VÍA LÁCTEA ES UNA JOYA DE EQUILIBRIO PRECARIO. MILLONES DE ESTRELLAS INTERCONECTADAS E INTERDEPENDIENTES UNAS DE OTRAS.
LOS CUATRO SISTEMAS SOLARES DE LA PANTALLA...
...DESTRUYE A DOS DE ELLOS Y LA VÍA LÁCTEA SE DERRUMBARÁ.

ASÍ DE SENCILLO.
¿ES ESO CIERTO?
¿TÚ QUÉ OPINAS, SUPER?
NO LO SÉ.
ME CUESTA MUCHO ENTENDERLO.
ME TEMO QUE, EN ESTA SITUACIÓN, TENDREMOS QUE ACEPTAR LA PALABRA DE DARKSEID.
HE ESTUDIADO Y COMPROBADO SUS CÁLCULOS.
ENTONCES BUSQUEMOS A ESOS ASPECTOS Y ACABEMOS CON ELLOS.
LA CUESTIÓN ES CÓMO.
EN PREVISIÓN DE ESA EVENTUALIDAD, HE DISEÑADO ESTAS ARMAS.
INTERRUMPIRÁN EL FLUJO DE ENERGÍA DE LOS ASPECTOS Y LOS CAPTURARÁN.
SUPONGO QUE UNA CRIATURA CON MI INTELIGENCIA NO PUEDE ENTENDER CÓMO HAS FABRICADO UNA PISTOLITA COMO ESTA.
EXACTO, ASÍ QUE NO PREGUNTES.
TAMBIÉN ME HE TOMADO LA LIBERTAD DE ORGANIZAR LOS EQUIPOS QUE IRÁN A CADA PLANETA.
¿ALGUNA OBJECIÓN?
NO.
ORIÓN Y SUPERMAN ESTÁN BIEN PREPARADOS PARA ENFRENTARSE A LOS PROBLEMAS DE THANAGAR.
ME PARECE BIEN.
LIGHTRAY Y STARFIRE IRÁN A RANN.
ME ALEGRO DE TRABAJAR CONTIGO.
SÍ... CLARO...

BATMAN Y FORAGER IRÁN A LA TIERRA.
ME PARECE QUE A ESTE EQUIPO LE FALTA UN POCO DE FUERZA.
NOS ARREGLAREMOS.
POR ÚLTIMO, J´ONN J´ONZZ Y JOHN STEWART SE DIRIGIRÁN A XANSHI.
CONOCÉIS ESE MUNDO, ¿VERDAD?
SÍ.
¿ALGUNA PREGUNTA?
UN MILLÓN, PERO NO PERDAMOS EL TIEMPO.
DE ACUERDO, ENTONCES.
BUENA SUERTE EN VUESTRAS MISIONES.
BOOM

THANAGAR.
¿Y AHORA QUÉ?
RANN.
LA MADRE CAJA NOS MOSTRARÁ EL CAMINO.
XANSHI.
¿...Y DICES QUE ESA GENTE ES CANÍBAL?
QUÉ DIVERTIDO ¿NO?
LA TIERRA, GOTHAM CITY.
¿ADÓNDE VAS?
A LLAMAR POR TELÉFONO.
SOY BATMAN.
TENGO UN TRABAJO PARA TI.
HAY UN HOMBRE EN EL PLANETA NUEVA GÉNESIS LLAMADO DARKSEID.
NO ME FÍO DE ÉL.
QUIERO QUE LE VIGILES, ¿PUEDES HACERLO?
¡ESTUPENDO! YA HABLAREMOS.
¿QUIÉN ERA?
UN AMIGO.

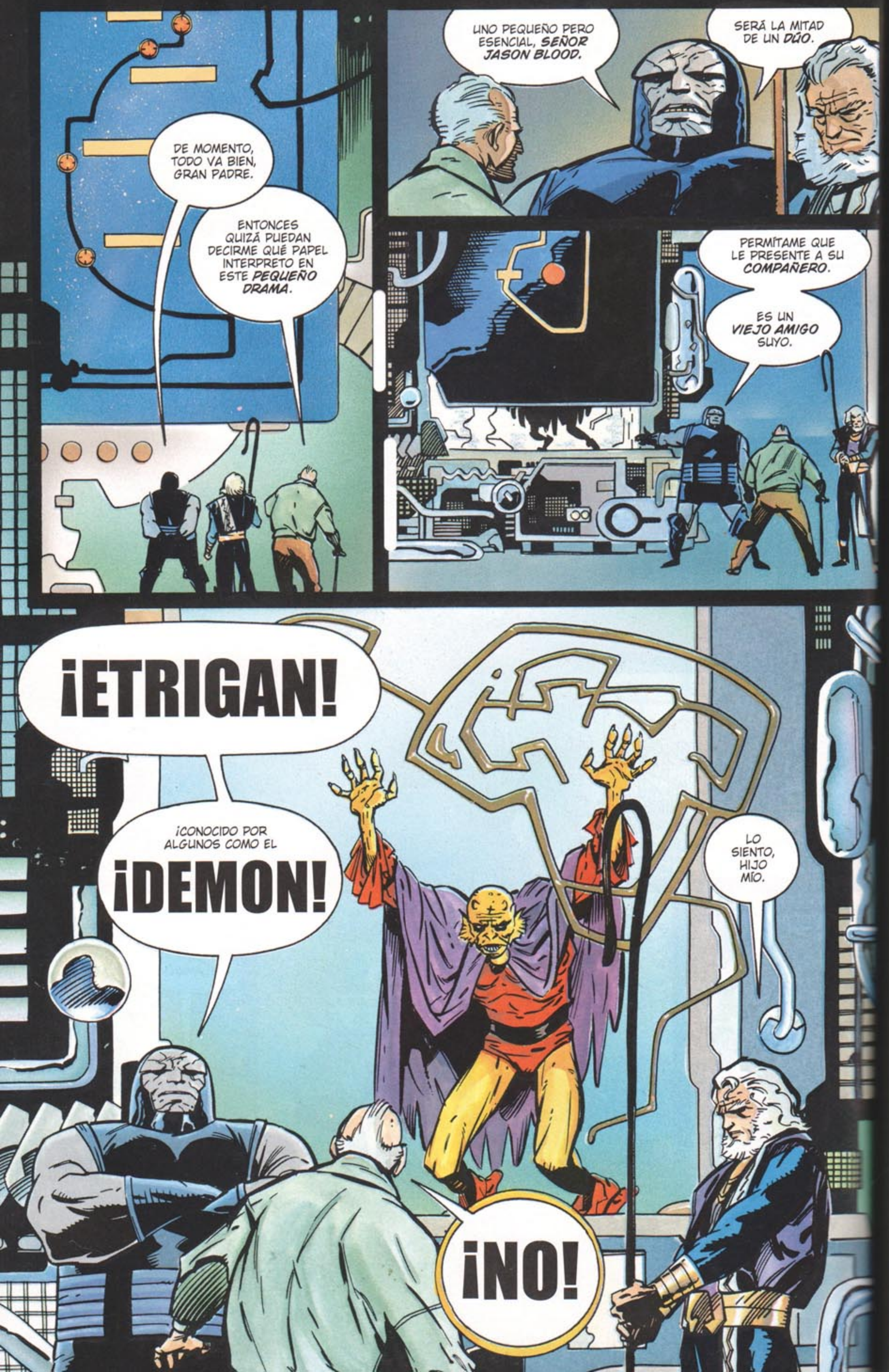
DE MOMENTO, TODO VA BIEN, GRAN PADRE.
ENTONCES QUIZÁ PUEDAN DECIRME QUÉ PAPEL INTERPRETO EN ESTE PEQUEÑO DRAMA.
UNO PEQUEÑO PERO ESENCIAL, SEÑOR JASON BLOOD.
SERÁ LA MITAD DE UN DÚO.
PERMÍTAME QUE LE PRESENTE A SU COMPAÑERO.
ES UN VIEJO AMIGO SUYO.
¡ETRIGAN!
¡CONOCIDO POR ALGUNOS COMO EL
¡DEMON!
LO SIENTO, HIJO MÍO.
¡NO!

THANAGAR.
AHÍ VIENEN, ORIÓN.
¿QUÉ CLASE DE RECIBIMIENTO CREES QUE TENDREMOS?
HOSTIL, SUPERMAN.
LOS THANAGARIANOS SON UNIVERSALMENTE CONOCIDOS POR SUS ACTITUDES BELIGERANTES.
SI YO FUERA EL ASPECTO ANTIVIDA, TOMARÍA EL CONTROL MENTAL DE ESOS THANAGARIANOS Y LOS USARÍA COMO LÍNEA FRONTAL DE DEFENSA.
¿CREES QUE EL ASPECTO PUEDE HACER ALGO ASÍ?
SUPONGO. NOS ENFRENTAMOS A UN SER CON PODER PARA DIEZMAR A TODO NUESTRO UNIVERSO.
CUANDO PUEDES HACER ESO, ¿QUÉ SIGNIFICA UN POCO DE CONTROL MENTAL?
BUENO, AHORA SABREMOS SI ESTÁS EN LO CIERTO.

¡¡AHÍ TIENES LA RESPUESTA!!
¡INCREÍBLE!
¡¿CÓMO LO HAS SABIDO?!
TENGO UN TALENTO INNATO PARA EL LADO OSCURO DE LAS COSAS.
EL ENIGMÁTICO COMENTARIO NO ESCAPA AL HOMBRE DE ACERO, PERO NO TIENE TIEMPO DE MEDITAR SOBRE SU SIGNIFICADO.
PARA SOBREVIVIR HAY QUE DESPEJAR LA MENTE DE PENSAMIENTOS INNECESARIOS. HA LLEGADO EL MOMENTO DE DEFENDERSE Y RESPONDER.

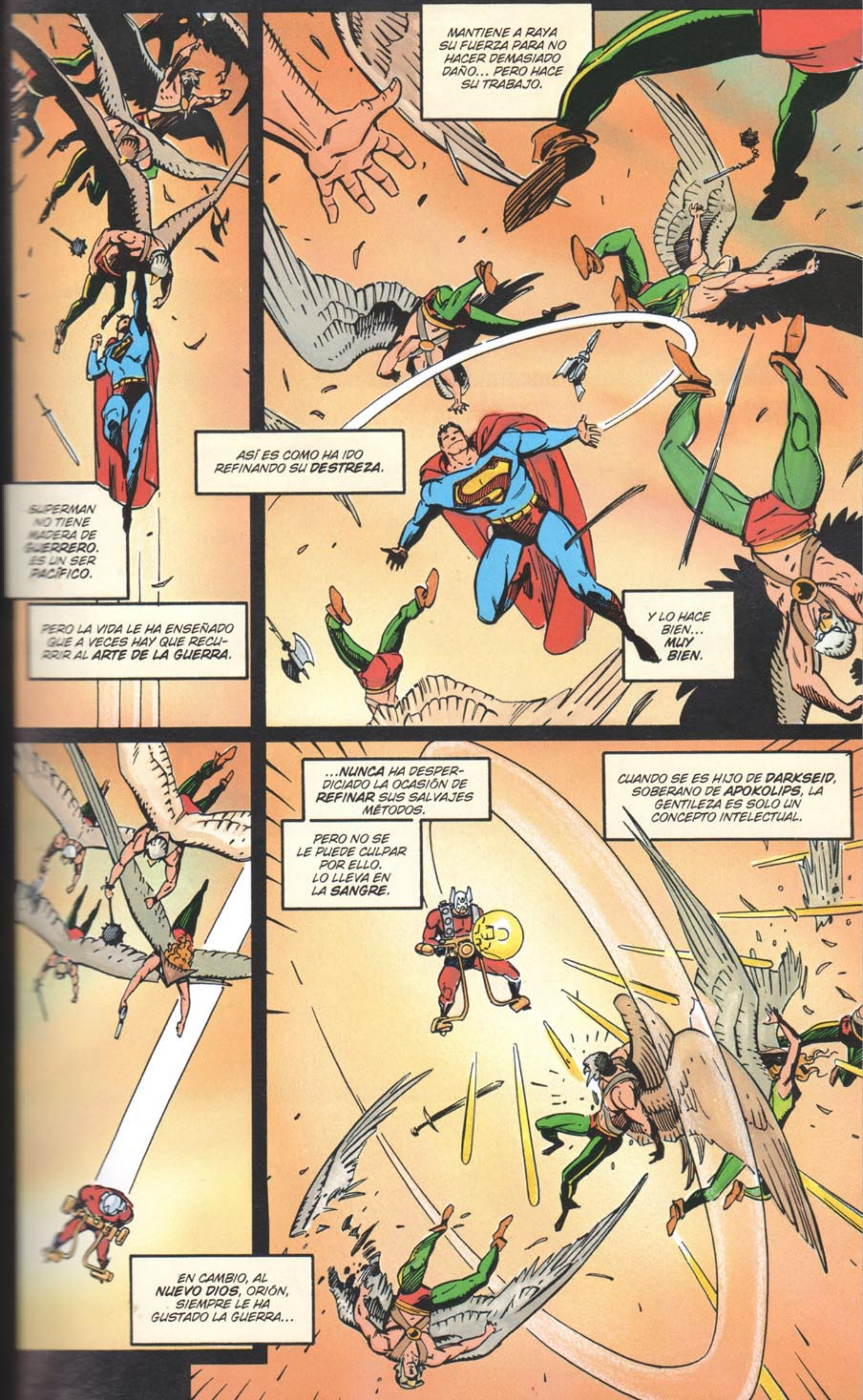
MANTIENE A RAYA SU FUERZA PARA NO HACER DEMASIADO DAÑO... PERO HACE SU TRABAJO.
SUPERMAN NO TIENE MADERA DE GUERRERO. ES UN SER PACÍFICO.
PERO LA VIDA LE HA ENSEÑADO QUE A VECES HAY QUE RECURRIR AL ARTE DE LA GUERRA.
ASÍ ES COMO HA IDO REFINANDO SU DESTREZA.
Y LO HACE BIEN... MUY BIEN.
EN CAMBIO, AL NUEVO DIOS, ORIÓN, SIEMPRE LE HA GUSTADO LA GUERRA...
...NUNCA HA DESPERDICIADO LA OCASIÓN DE REFINAR SUS SALVAJES MÉTODOS.
PERO NO SE LE PUEDE CULPAR POR ELLO. LO LLEVA EN LA SANGRE.
CUANDO SE ES HIJO DE DARKSEID, SOBERANO DE APOKOLIPS, LA GENTILEZA ES SOLO UN CONCEPTO INTELECTUAL.

DOS HOMBRES MUY DIFERENTES, Y AMBOS HAN SALIDO VICTORIOSOS.
BUENO, NOS HEMOS LIBRADO DE ELLOS.
SOLO POR UN TIEMPO. VOLVERÁN CON REFUERZOS.
NO NOS LO VAN A PONER FÁCIL.
PERO DEBEMOS RECORDAR QUE LOS THANAGARIANOS ESTÁN BAJO EL CONTROL MENTAL DEL ASPECTO ANTIVIDA.
NO SON NUESTROS ENEMIGOS.
MODEREMOS NUESTRA FUERZA CONTRA ELLOS.
COMUNICARÉ NUESTROS RESULTADOS POR EL ENLACE INTERESTELAR.
BUENA IDEA.
XANSHI.
...UN PLANETA DE GRAN TAMAÑO.
¿CÓMO CREES QUE PODEMOS ENCONTRAR EL ASPECTO ANTIVIDA DE ESTE PLANETA, JOHN STEWART?

JOHN STEWART FUE MIEMBRO DEL CUERPO DE ÉLITE GREEN LANTERN Y ES PORTADOR DE UNO DE LOS MILAGROSOS ANILLOS DE PODER.
QUIZÁ AQUÍ ENCONTREMOS ALGUNA PISTA, J´ONZZ.
UNA CRIATURA TAN PODEROSA TIENE QUE DEJAR ALGUNA HUELLA.
J´ONN J´ONZZ, EL GIGANTE ESMERALDA, ÚNICO SUPERVIVIENTE DE LA ORGULLOSA RAZA MARCIANA, ES AHORA UN DETECTIVE MARCIANO.
PERO INCLUSO A ELLOS LOS PLANES LES SALEN MAL.
¡POR TODOS LOS CIELOS!
PARECE QUE HEMOS TOPADO CON UNA EPIDEMIA INTERGALÁCTICA.
MI ANILLO DE PODER INDICA QUE SE TRATA DE UN PODEROSO VIRUS TRANSMISIBLE POR EL AIRE QUE ATACA SIMULTÁNEAMENTE AL SISTEMA RESPIRATORIO Y SANGUÍNEO.
ES MORTAL...
...Y SEGURO QUE EL ASPECTO TIENE ALGO QUE VER CON TODO ESTO.

SI PUDIÉSEMOS HACER ALGO PARA AYUDAR A ESA POBRE GENTE, PERO...
...NO TENEMOS TIEMPO DE JUGAR A ENFERMERAS.
¿PODÉIS... PODÉIS AYUDARNOS?
HE INTENTADO ENCONTRAR UN ANTÍDOTO, PERO NOS QUEDA MUY POCO TIEMPO Y MIS EXPERIMENTOS...
ACÉRCATE Y DAME ESO.
SOSTENLO. QUIZÁ NO PUEDA CREAR UN ANTÍDOTO EFICAZ CON MI ANILLO...
...PERO PUEDO DESENCADENAR ALGUNAS REACCIONES QUÍMICAS BASTANTE INUSUALES.
TOMA... BEBE UN SORBO DE ESTE ELIXIR MÁGICO...
...Y ESTARÁS COMO NUEVO EN UN ABRIR Y CERRAR DE OJOS.
PODRÁS CURAR A LA GENTE CON TRANSFUSIONES DE TU SANGRE.
MENOS MAL QUE MI ANILLO NO SE DURMIÓ EN CLASE DE BIOLOGÍA.
¿CÓMO PODREMOS AGRADECÉRTELO?
PAGANDO LA FACTURA...
...EN CUANTO LA RECIBAS.
TU ANILLO ES VERDADERAMENTE MARAVILLOSO.
BUENO, VEAMOS SI PUEDE MOSTRARNOS EL ESCONDITE DEL ASPECTO ANTIVIDA.
SUPONGO QUE CONECTAR CON EL SISTEMA INFORMÁTICO DE ESTE MUNDO ES UNA MANERA DE ABORDAR EL PROBLEMA. COMENZARÉ CON LA COMPAÑÍA ELÉCTRICA.
¡DIANA AL PRIMER DISPARO!
¿QUÉ HAS AVERIGUADO?
QUE TENEMOS UN PEQUEÑO PROBLEMA, HERMANO J´ONZZ.
EL ORDENADOR INDICA QUE...
...LA PLAGA HA DEJADO SIN ACTIVIDAD AL PLANETA. NADIE ESTÁ USANDO LA RED ELÉCTRICA.
PERO UN LUGAR EN PARTICULAR ESTÁ CONSUMIENDO...
...DIEZ VECES MÁS DE LO HABITUAL.

¿DÓNDE?
UNA ESTACIÓN METEREOLÓGICA EN EL ÁRTICO.
DEBE DE SER EL ESCONDITE DEL ASPECTO.
PUES ENTONCES...
...NO NOS PRECIPITEMOS. HAY ALGO MÁS.
EL ORDENADOR INDICA QUE ESA ESTACIÓN HA HECHO MODIFICACIONES RADICALES DURANTE LA ÚLTIMA SEMANA.
¿CUÁLES?
HA ANULADO LOS SISTEMAS DE MANDO DE TODAS LAS ESTACIONES METEREOLÓGICAS...
...Y HA AMPLIADO SUS OPERACIONES A 250 KILÓMETROS HASTA EL NÚCLEO DE ESTE PLANETA.
¿CONTROL SISMOGRÁFICO?
ESO CREO.
ENTONCES...
¡...ESTAMOS A PUNTO DE ENFRENTARNOS AL DESENFRENADO PODER DE UN MUNDO HOSTIL!
SERÁ MEJOR QUE INFORMEMOS A NUEVA GÉNESIS.
LO HAREMOS POR EL CAMINO.

LA TIERRA...
...EL HOGAR DE MUCHOS HÉROES, INCLUIDO EL CABALLERO OSCURO CONOCIDO COMO BATMAN.
LA BATCUEVA.
HE NOTADO QUE A ORIÓN NO LE CAES MUY BIEN, FORAGER.
IN GOD WE TRUST
POR DECIRLO DE ALGÚN MODO.
NACÍ EN NUEVA GÉNESIS Y SOY UN NUEVO DIOS.
PERO ME EDUCÓ UNA RAZA PERVERTIDA, UNA FORMA DE VIDA LLAMADA LEGIÓN INSECTO.
POR ALGUNA RAZÓN, ORIÓN ODIA A ESA GENTE. LES LLAMA BICHOS. ES UN PREJUICIO MUY COMÚN EN NUEVA GÉNESIS.
PERO PARA ORIÓN ES MÁS QUE ESO. ODIA TODO LO QUE TENGA QUE VER CON ELLOS, YO INCLUIDO.
QUÉ ESTUPIDEZ.
BUENO, ORIÓN NO ES PRECISAMENTE...
...UN MODELO DE PENSAMIENTO LÓGICO.
TÚ TAMBIÉN PODRÍAS MEJORAR.
SI VAMOS A TRABAJAR JUNTOS, TENDREMOS QUE HACER ALGUNOS CAMBIOS.
¿A QUÉ TE REFIERES?
YO TRABAJO MEJOR DE NOCHE.
DEBES QUITARTE ESE TRAJE ROJO Y BLANCO.
VALE. PERO ¿CÓMO VAMOS A ENCONTRAR AL ASPECTO ANTIVIDA?

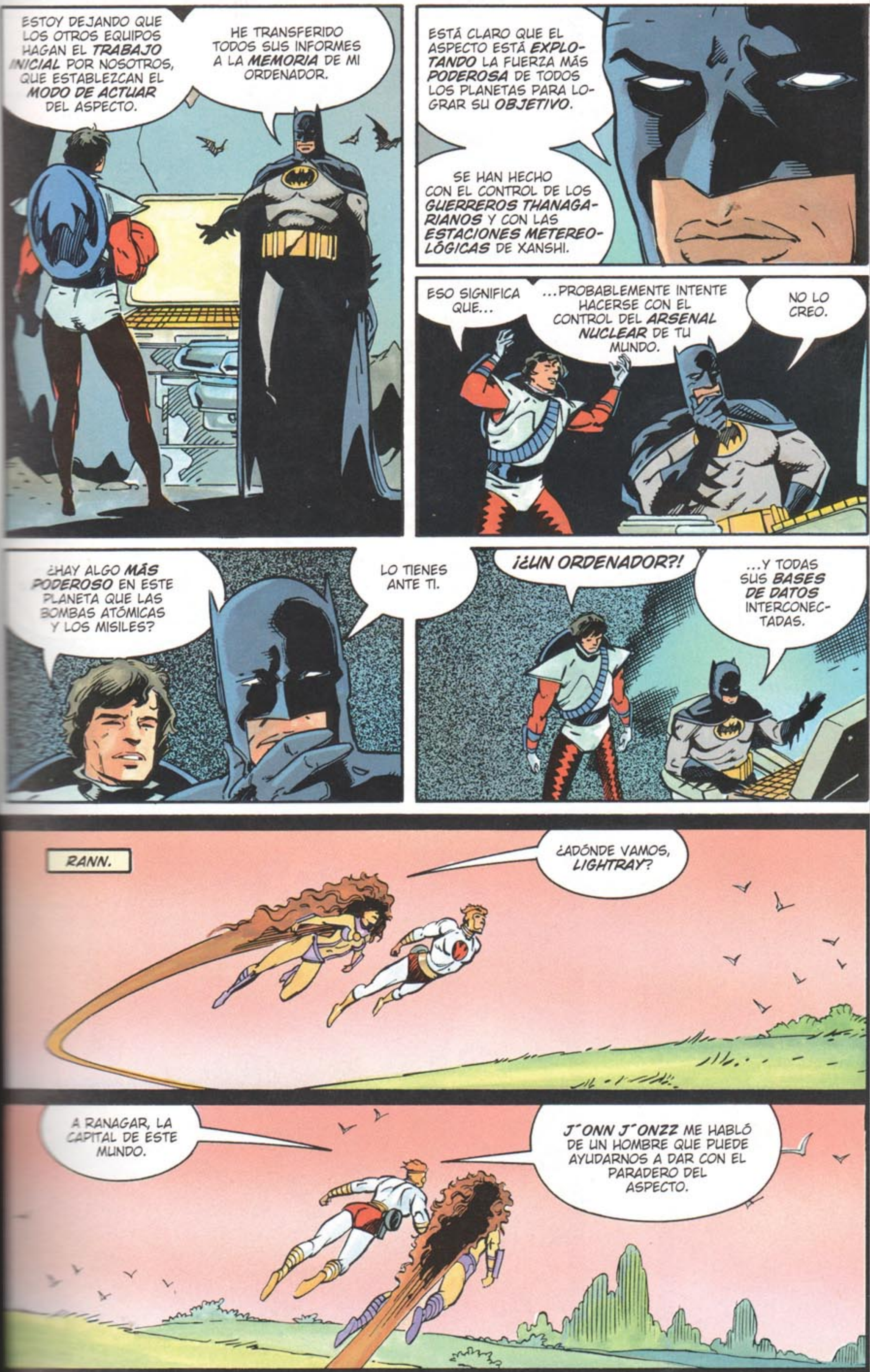
ESTOY DEJANDO QUE LOS OTROS EQUIPOS HAGAN EL TRABAJO INICIAL POR NOSOTROS, QUE ESTABLEZCAN EL MODO DE ACTUAR DEL ASPECTO.
HE TRANSFERIDO TODOS SUS INFORMES A LA MEMORIA DE MI ORDENADOR.
ESTÁ CLARO QUE EL ASPECTO ESTÁ EXPLOTANDO LA FUERZA MÁS PODEROSA DE TODOS LOS PLANETAS PARA LOGRAR SU OBJETIVO.
SE HAN HECHO CON EL CONTROL DE LOS GUERREROS THANAGARIANOS Y CON LAS ESTACIONES METEREOLÓGICAS DE XANSHI.
ESO SIGNIFICA QUE...
...PROBABLEMENTE INTENTE HACERSE CON EL CONTROL DEL ARSENAL NUCLEAR DE TU MUNDO.
NO LO CREO.
¿HAY ALGO MÁS PODEROSO EN ESTE PLANETA QUE LAS BOMBAS ATÓMICAS Y LOS MISILES?
LO TIENES ANTE TI.
¡¿UN ORDENADOR?!
...Y TODAS SUS BASES DE DATOS INTERCONECTADAS.
RANN.
¿ADÓNDE VAMOS, LIGHTRAY?
A RANAGAR, LA CAPITAL DE ESTE MUNDO.
J´ONN J´ONZZ ME HABLÓ DE UN HOMBRE QUE PUEDE AYUDARNOS A DAR CON EL PARADERO DEL ASPECTO.

ES UN TERRÍCOLA EXPATRIADO.
PARECE QUE HAY UN INCENDIO. VAMOS A COMPROBARLO.
ELLA ES UNA MUJER ENTRENADA PARA LA GUERRA.
ÉL ES UN DIOS CON EL PODER DE SOMETER LA LUZ A SU ANTOJO Y EL UNIVERSO ES SU CAMPO DE JUEGO.
LA VIDA LES HA ENSEÑADO A ESPERAR LO INESPERADO.
PERO HASTA ELLOS SE ASOMBRAN DE LO QUE ENCUENTRAN EN LA ORGULLOSA CIUDAD DE RANAGAR.
¿QUÉ ES ESTO? ¿UNA GUERRA CIVIL?
NO LO CREO...

NO, LA VIOLENCIA ES DEMASIADO ALEATORIA...
¡ESTO NO ES UNA BATALLA! TODOS LUCHAN CONTRA TODOS. ¡NO HAY BANDOS!
ES COMO SI ESTUVIERAN DOMINADOS POR ALGO...
¡LIGHTRAY! ¡ALLÍ ARRIBA!
¡¿QUÉ DIABLOS?!
TRANQUILO, AMIGO.
YA ESTÁS A SALVO.
THWACK!
¡QUÍTA-ME LAS MANOS DE ENCIMA!
KER-THUNK

ESE HOMBRE...
...QUERÍA CAER...
...MORIR...
SÍ... ES UNA LOCURA...
ESE EDIFICIO PODRÍA SER UN CAPITOLIO.
TAL VEZ ALLÍ PODAMOS ACLARAR ESTA SITUACIÓN.
LOS DIOSES NOS SONRÍEN, STARFIRE. MIRA ESE HOMBRE.
AUNQUE VA ARMADO Y ESTÁ FURIOSO, HAY CORDURA EN SU MIRADA.
¿QUIÉNES SOIS?
YO SOY LIGHTRAY. MI COMPAÑERA ES STARFIRE...
...Y, SI NO ME EQUIVOCO, TÚ ERES ADAM STRANGE.
¿SOIS LOS RESPONSABLES DE LO QUE ESTÁ OCURRIENDO EN RANN?
NO, PERO SABEMOS QUIÉN ES. ES UNA LARGA HISTORIA.
...Y ASÍ ES CÓMO TE HEMOS ENCONTRADO. ¿CUÁNTO HACE QUE DURA ESTA SITUACIÓN?
EMPEZÓ ANOCHE.

SUPONGO QUE MI NATURALEZA ALIENÍGENA ME HA SALVADO DE ESTA PLAGA DE LOCURA.
NO HA SIDO NADA FÁCIL CONTROLAR A ALANNA Y A SU PADRE SARDATH.
POR DESGRACIA, NO PUEDO HACER LO MISMO CON LOS DEMÁS.
LA ÚNICA MANERA DE SALVAR A ESTE MUNDO ES LOCALIZAR Y CAPTURAR AL ASPECTO ANTI-VIDA.
POR LO QUE ME HABÉIS CONTADO SOBRE SU MODO DE ACTUAR EN OTROS PLANETAS, IMAGINO QUE LO ENCONTRAREMOS EN PELTEX 5.
ES UN CENTRO DE FABRICACIÓN AUTOMATIZADO EN LAS AFUERAS DE RANAGAR.
NO TRABAJA NINGÚN HUMANO, SOLO HAY ROBOTS DE MANTENIMIENTO.
ALANNA Y SARDATH ESTARÁN SEGUROS EN MI APARTAMENTO.
¡VAMOS!
NUEVA GÉNESIS.
UN TROCITO DE CIELO EN UNA HORRIBLE REALIDAD.
PERO NI SIQUIERA ESTE PARAÍSO PUEDE ESCAPAR AL CONFLICTO Y LA TRAGEDIA.

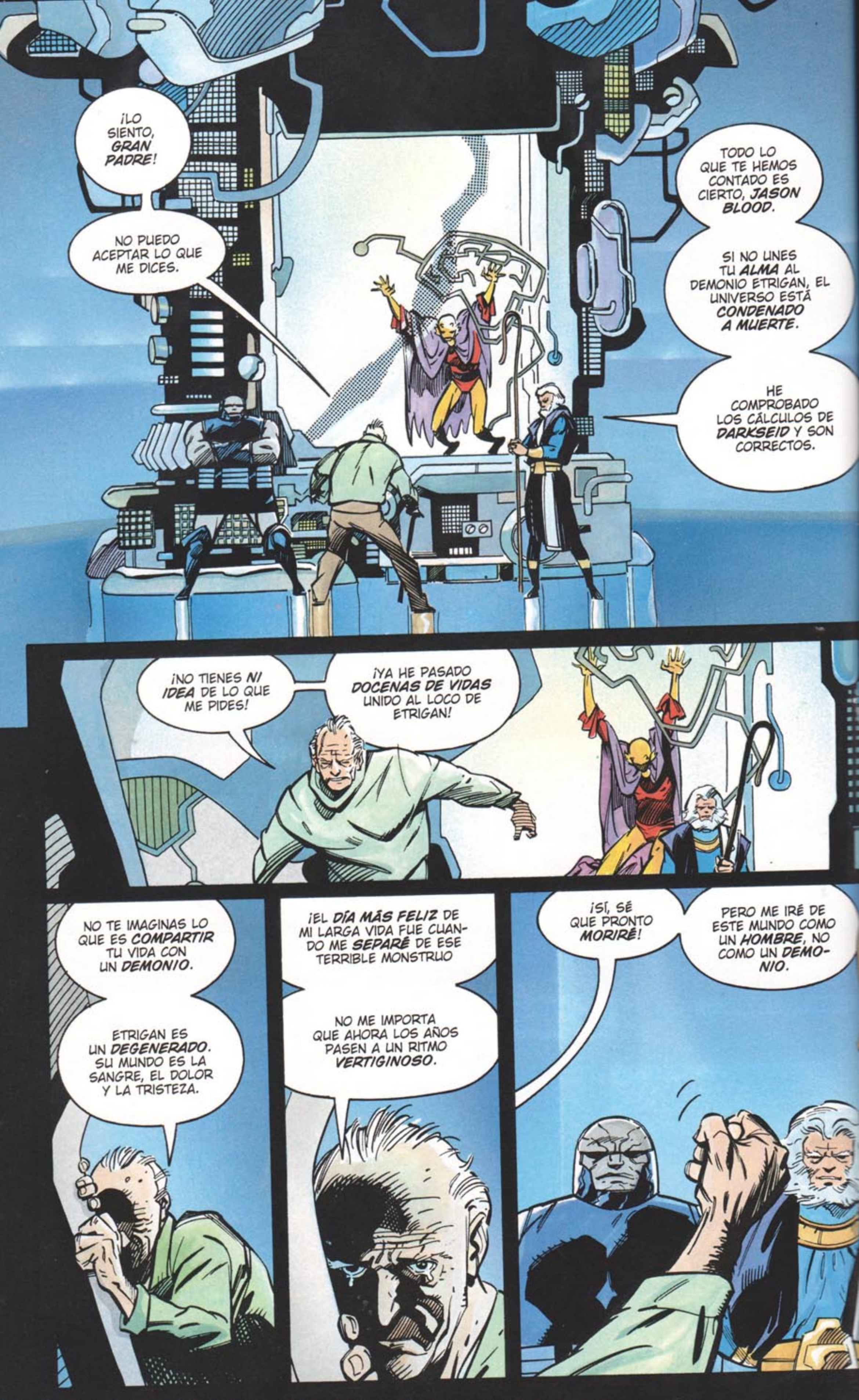
¡LO SIENTO, GRAN PADRE!
NO PUEDO ACEPTAR LO QUE ME DICES.
TODO LO QUE TE HEMOS CONTADO ES CIERTO, JASON BLOOD.
SI NO UNES TU ALMA AL DEMONIO ETRIGAN, EL UNIVERSO ESTÁ CONDENADO A MUERTE.
HE COMPROBADO LOS CÁLCULOS DE DARKSEID Y SON CORRECTOS.
¡NO TIENES NI IDEA DE LO QUE ME PIDES!
¡YA HE PASADO DOCENAS DE VIDAS UNIDO AL LOCO DE ETRIGAN!
NO TE IMAGINAS LO QUE ES COMPARTIR TU VIDA CON UN DEMONIO.
ETRIGAN ES UN DEGENERADO. SU MUNDO ES LA SANGRE, EL DOLOR Y LA TRISTEZA.
¡EL DÍA MÁS FELIZ DE MI LARGA VIDA FUE CUANDO ME SEPARÉ DE ESE TERRIBLE MONSTRUO
NO ME IMPORTA QUE AHORA LOS AÑOS PASEN A UN RITMO VERTIGINOSO.
¡SÍ, SÉ QUE PRONTO MORIRÉ!
PERO ME IRÉ DE ESTE MUNDO COMO UN HOMBRE, NO COMO UN DEMONIO.

NO QUIERO SABER NADA DE ESA ENTIDAD MALIGNA.
Y NO PODÉIS HACER NADA PARA OBLIGARME.
¿TE DAS CUENTA DE QUE TU DECISIÓN PONE EN PELIGRO A TODO EL UNIVERSO?
TUS SUPER-HÉROES LO SALVARÁN.
TAL VEZ NO. LOS DATOS DE DARKSEID SUGIEREN QUE, INCLUSO SI DETIENEN A LOS ASPECTOS, LA ENTIDAD ANTIVIDA AÚN PUEDE VENCERNOS.
¿QUÉ QUIERES DECIR?
LA BARRERA ENTRE NUESTRA REALIDAD Y LA ENTIDAD ANTIVIDA SE HA VISTO DEBILITADA POR LA INTRUSIÓN DE METRÓN.
MIS INVESTIGACIONES INDICAN QUE LA ENTIDAD ESTÁ INTENTANDO ROMPERLA DESDE SU LADO.
TENEMOS QUE REFORZARLA.
PERO NI LOS VASTOS PODERES DE DARKSEID NI LOS MÍOS SON SUFICIENTES PARA CUMPLIR TAN HERCÚLEA TAREA.
¡UN ETRIGAN REVITALIZADO ES UN SER ELEMENTAL!
ESTÁ CONECTADO A... TIENE... RECURSOS ILIMITADOS DE NATURALEZA PURA.
YO PUEDO UTILIZAR ESE DEPÓSITO DE PODER A TRAVÉS DE ETRIGAN.
PERO PARA ELLO TIENE QUE ESTAR COMPLETO.

VUESTRA UNIÓN ES LA ÚNICA MANERA DE GARANTIZAR LA **SEGURIDAD DEL UNIVERSO.**
DE ACUERDO...
...LO HARÉ.
THANAGAR.
SABEN LO QUE TIENEN QUE HACER.
ENTRE ELLOS SOBRAN LAS PALABRAS.

¡SE ALEJAN PARA REAGRUPARSE!
¡SALGAMOS DE AQUÍ ANTES DE QUE REGRESEN!
¿HACIA DÓNDE?
¡POR DONDE HAN VENIDO!
¡ALLÍ ENCONTRAREMOS AL *ASPECTO ANTIVIDA*!

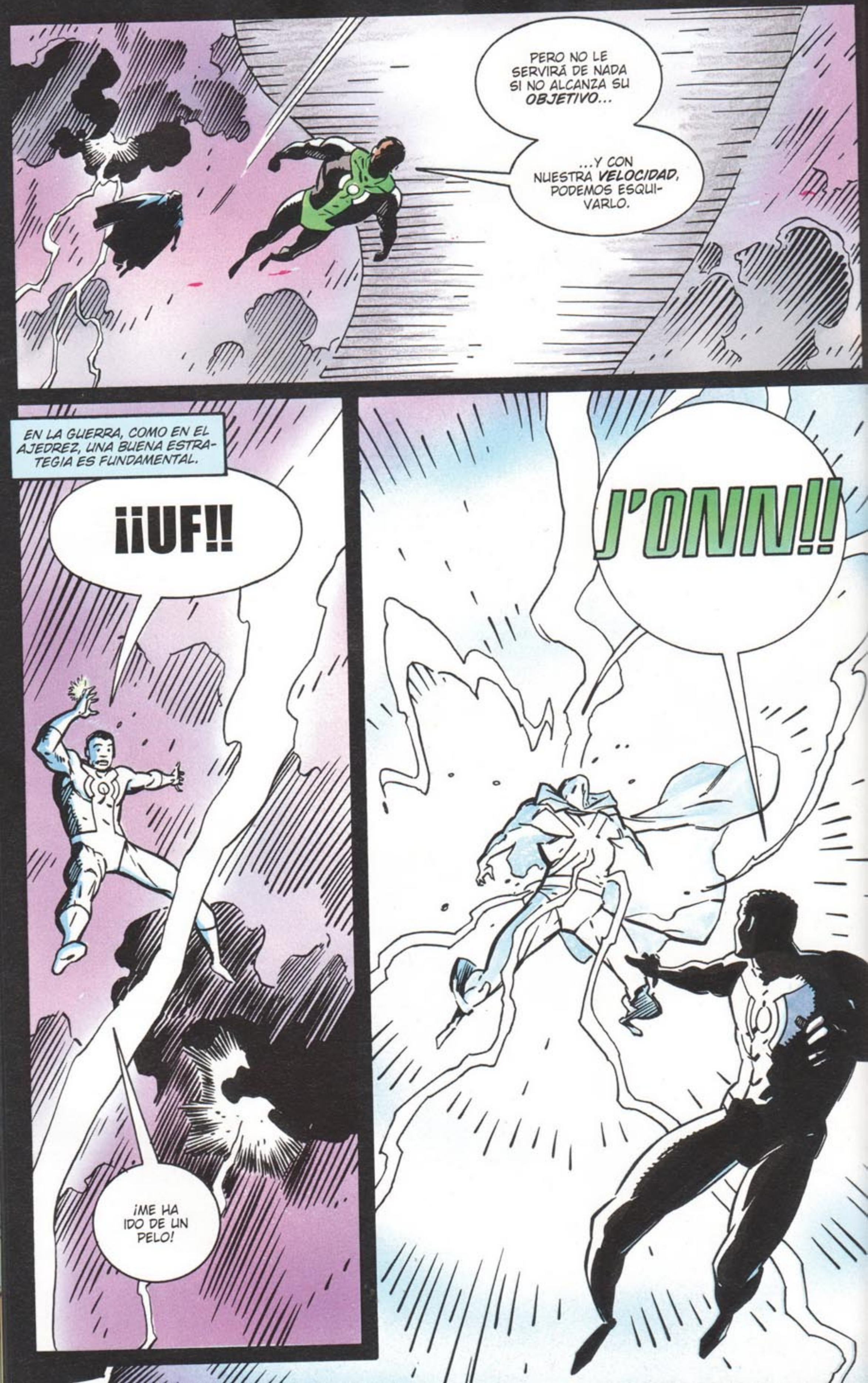
PERO NO LE SERVIRÁ DE NADA SI NO ALCANZA SU OBJETIVO...
...Y CON NUESTRA VELOCIDAD, PODEMOS ESQUIVARLO.
EN LA GUERRA, COMO EN EL AJEDREZ, UNA BUENA ESTRATEGIA ES FUNDAMENTAL.
¡¡UF!!
¡ME HA IDO DE UN PELO!
J'ONN!!

¿ESTÁS BIEN?
VIVIRÉ.
PERO POR DESGRACIA...
...LA PISTOLA ANTIVIDA NO HA CORRIDO LA MISMA SUERTE.
ME TEMO QUE ERA EL VERDADERO OBJETIVO DEL ASPECTO.
NO PASA NADA, TÍO.
¿EN SERIO? ¿Y QUÉ USAREMOS CUANDO ESTEMOS CARA A CARA CON EL ASPECTO?
MI ANILLO DE PODER HA ANALIZADO ESE ARTILUGIO.
FABRICAR UNO NUEVO SERÁ COSER Y CANTAR.
¡ASOMBROSO!

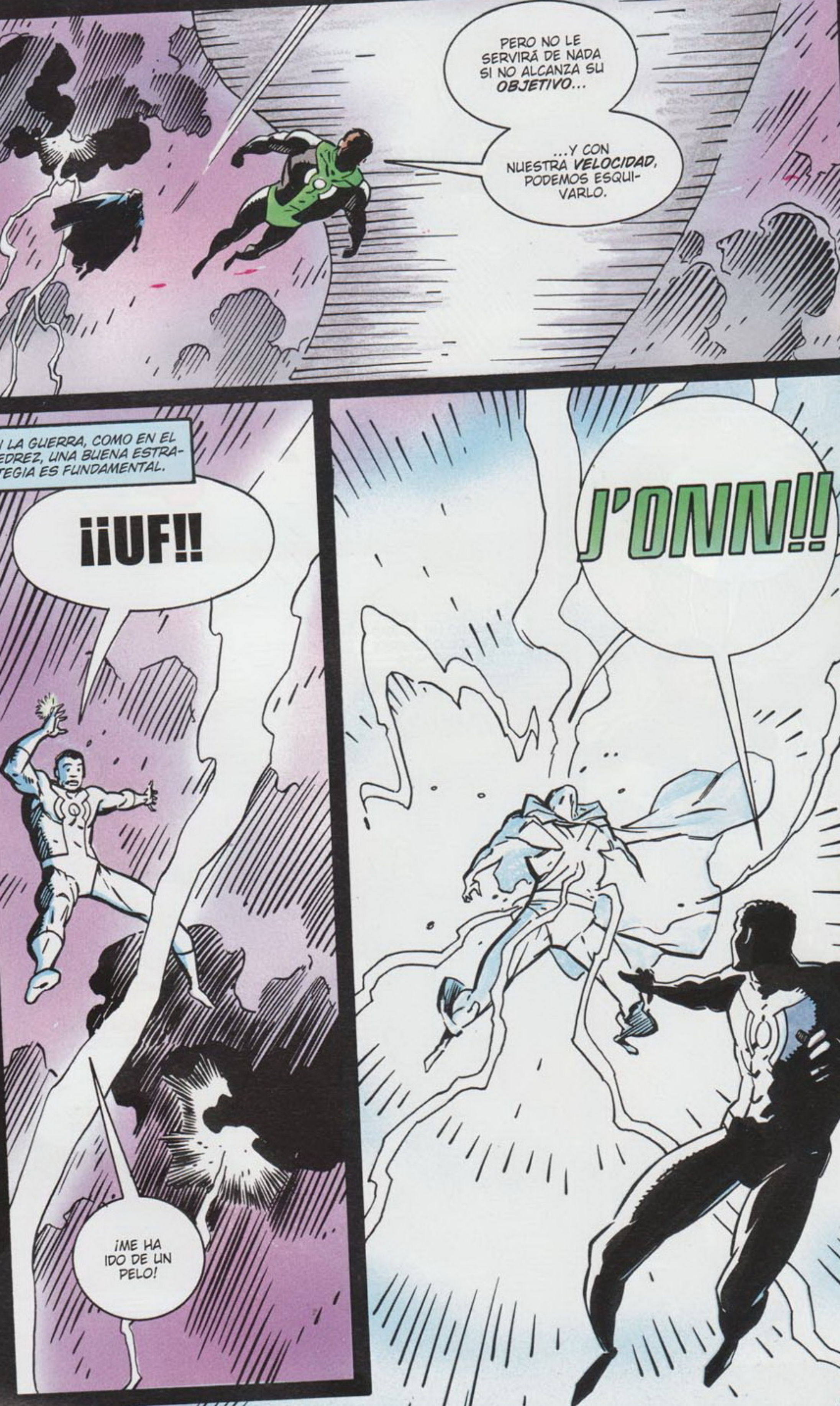
PERO NO LE SERVIRÁ DE NADA SI NO ALCANZA SU *OBJETIVO*...
...Y CON NUESTRA *VELOCIDAD*, PODEMOS ESQUIVARLO.
LA GUERRA, COMO EN EL EDREZ, UNA BUENA ESTRATEGIA ES FUNDAMENTAL.
¡¡UF!!
¡ME HA IDO DE UN PELO!
J'ONN!!

¿ESTÁS BIEN?
VIVIRÉ.
PERO POR DESGRACIA...
...LA PISTOLA ANTIVIDA NO HA CORRIDO LA MISMA SUERTE.
ME TEMO QUE ERA EL VERDADERO OBJETIVO DEL ASPECTO.
NO PASA NADA, TÍO.
¿EN SERIO? ¿Y QUÉ USAREMOS CUANDO ESTEMOS CARA A CARA CON EL ASPECTO?
MI ANILLO DE PODER HA ANALIZADO ESE ARTILUGIO.
FABRICAR UNO NUEVO SERÁ COSER Y CANTAR.
¡ASOMBROSO!

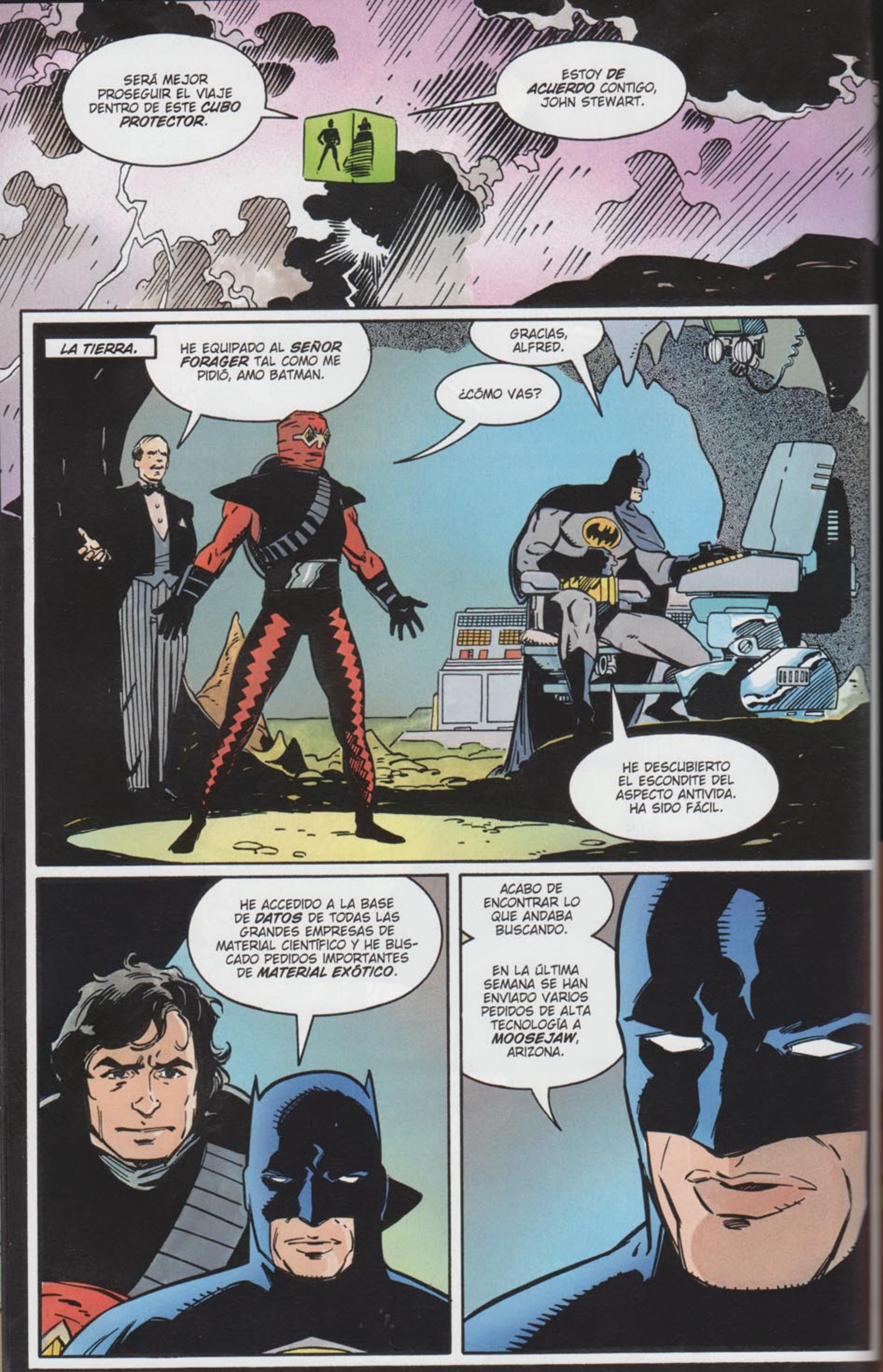
SERÁ MEJOR PROSEGUIR EL VIAJE DENTRO DE ESTE CUBO PROTECTOR.
ESTOY DE ACUERDO CONTIGO, JOHN STEWART.
LA TIERRA.
HE EQUIPADO AL SEÑOR FORAGER TAL COMO ME PIDIÓ, AMO BATMAN.
GRACIAS, ALFRED.
¿CÓMO VAS?
HE DESCUBIERTO EL ESCONDITE DEL ASPECTO ANTIVIDA. HA SIDO FÁCIL.
HE ACCEDIDO A LA BASE DE DATOS DE TODAS LAS GRANDES EMPRESAS DE MATERIAL CIENTÍFICO Y HE BUSCADO PEDIDOS IMPORTANTES DE MATERIAL EXÓTICO.
ACABO DE ENCONTRAR LO QUE ANDABA BUSCANDO.
EN LA ÚLTIMA SEMANA SE HAN ENVIADO VARIOS PEDIDOS DE ALTA TECNOLOGÍA A MOOSEJAW, ARIZONA.

LO MÁS INTERESANTE ES QUE EL DESTINATARIO DE LA MERCANCÍA ES UN TAL JOE BESTER.
¿QUIÉN ES?
UN POLICÍA DE GOTHAM CITY QUE MURIÓ LA SEMANA PASADA.
RANN.
HAS ACOTADO MUCHO LA ZONA EN LA QUE BUSCAR AL ASPECTO, ADAM.
PERO ESTE LUGAR ES ENORME. ¿CÓMO VAMOS A ENCONTRAR EL ESCONDITE DE ESE MONSTRUO?
PROBEMOS EN...
...LOS MUELLES DE CARGA.

TODO PARECE NORMAL.
DEMASIADO.
¿ADÓNDE VAS?
A COMPROBAR LOS ARCHIVOS DE PRODUCCIÓN Y ENVÍO DE LA PLANTA.
¿Y BIEN?
LA SEMANA PASADA FABRICARON UN MATERIAL MUY POCO CORRIENTE.
Y EL PEDIDO SE ENVIÓ DE INMEDIATO.
¿ADÓNDE?
¡AL SÓTANO DE ESTE MISMO EDIFICIO!
¿DÓNDE ES?
AQUÍ, EN EL ALMACÉN 666.
ES MUY POSIBLE QUE VUESTRO OBJETIVO ESTÉ DETRÁS DE ESA PUERTA.
¿PREPARADOS?
¡SÍ!

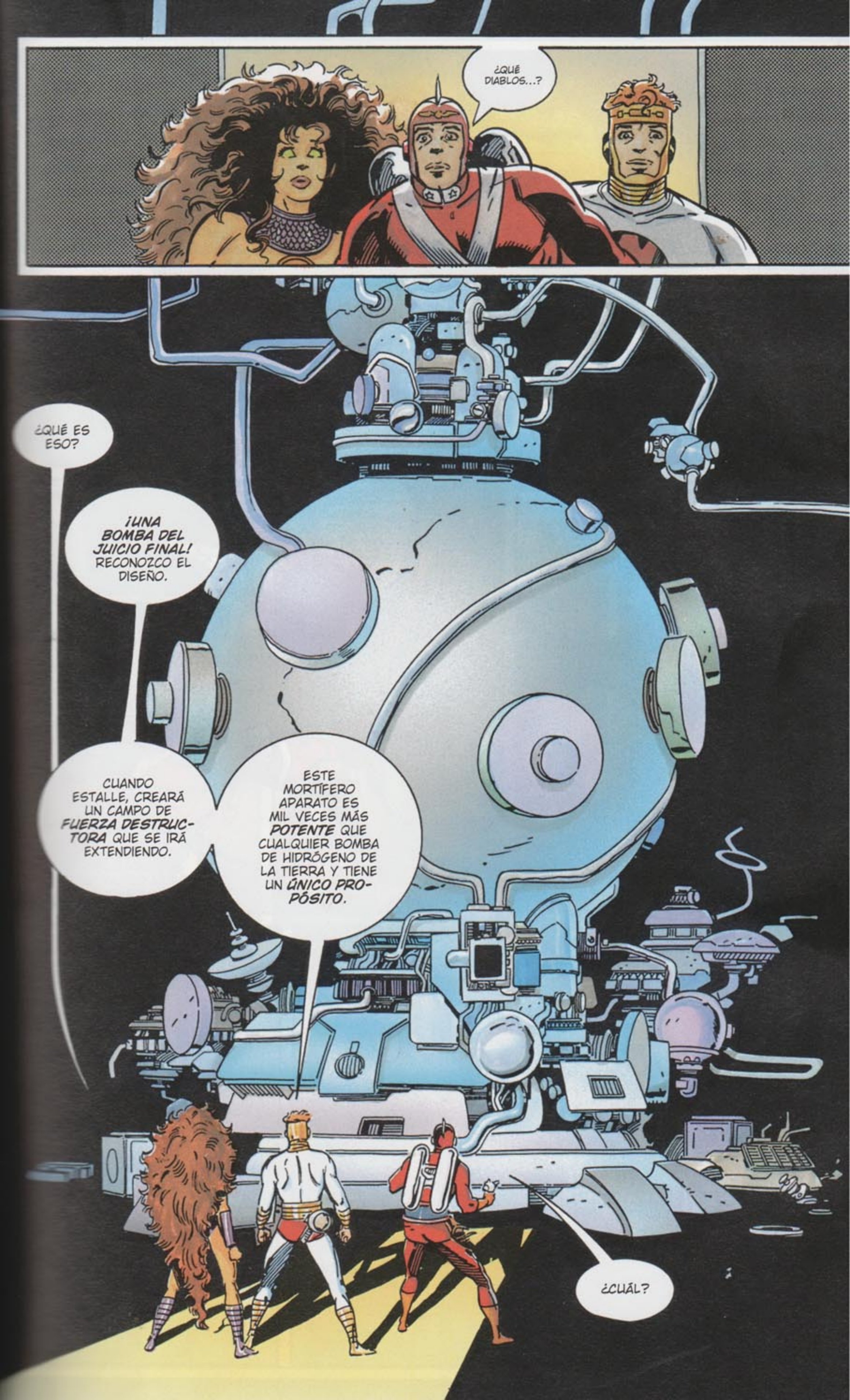
¿QUÉ DIABLOS...?
¿QUÉ ES ESO?
¡UNA BOMBA DEL JUICIO FINAL! RECONOZCO EL DISEÑO.
CUANDO ESTALLE, CREARÁ UN CAMPO DE FUERZA DESTRUCTORA QUE SE IRÁ EXTENDIENDO.
ESTE MORTÍFERO APARATO ES MIL VECES MÁS POTENTE QUE CUALQUIER BOMBA DE HIDRÓGENO DE LA TIERRA Y TIENE UN ÚNICO PROPÓSITO.
¿CUÁL?

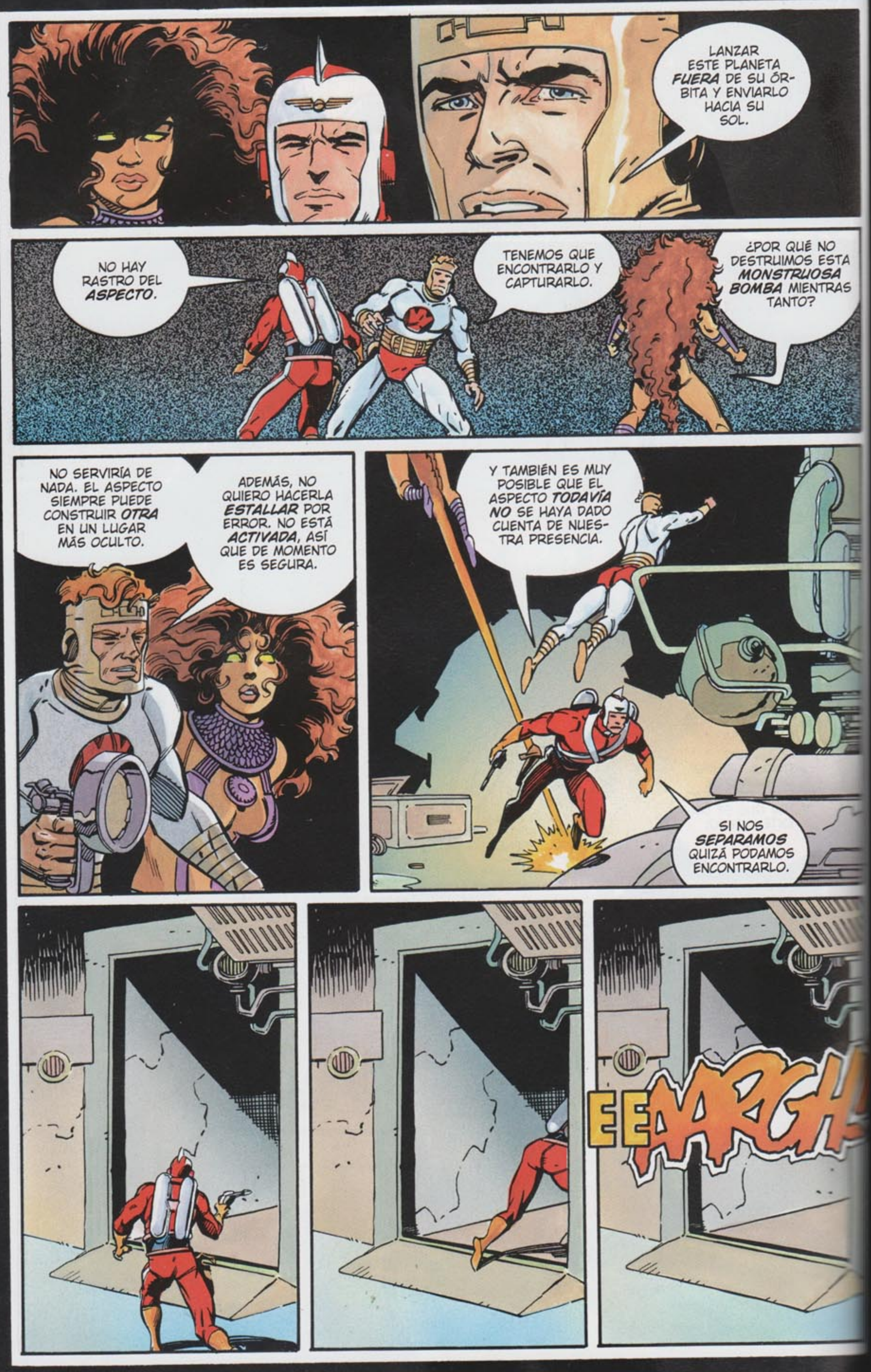
LANZAR ESTE PLANETA FUERA DE SU ÓRBITA Y ENVIARLO HACIA SU SOL.
NO HAY RASTRO DEL ASPECTO.
TENEMOS QUE ENCONTRARLO Y CAPTURARLO.
¿POR QUÉ NO DESTRUIMOS ESTA MONSTRUOSA BOMBA MIENTRAS TANTO?
NO SERVIRÍA DE NADA. EL ASPECTO SIEMPRE PUEDE CONSTRUIR OTRA EN UN LUGAR MÁS OCULTO.
ADEMÁS, NO QUIERO HACERLA ESTALLAR POR ERROR. NO ESTÁ ACTIVADA, ASÍ QUE DE MOMENTO ES SEGURA.
Y TAMBIÉN ES MUY POSIBLE QUE EL ASPECTO TODAVÍA NO SE HAYA DADO CUENTA DE NUESTRA PRESENCIA.
SI NOS SEPARAMOS QUIZÁ PODAMOS ENCONTRARLO.
EEAARGH

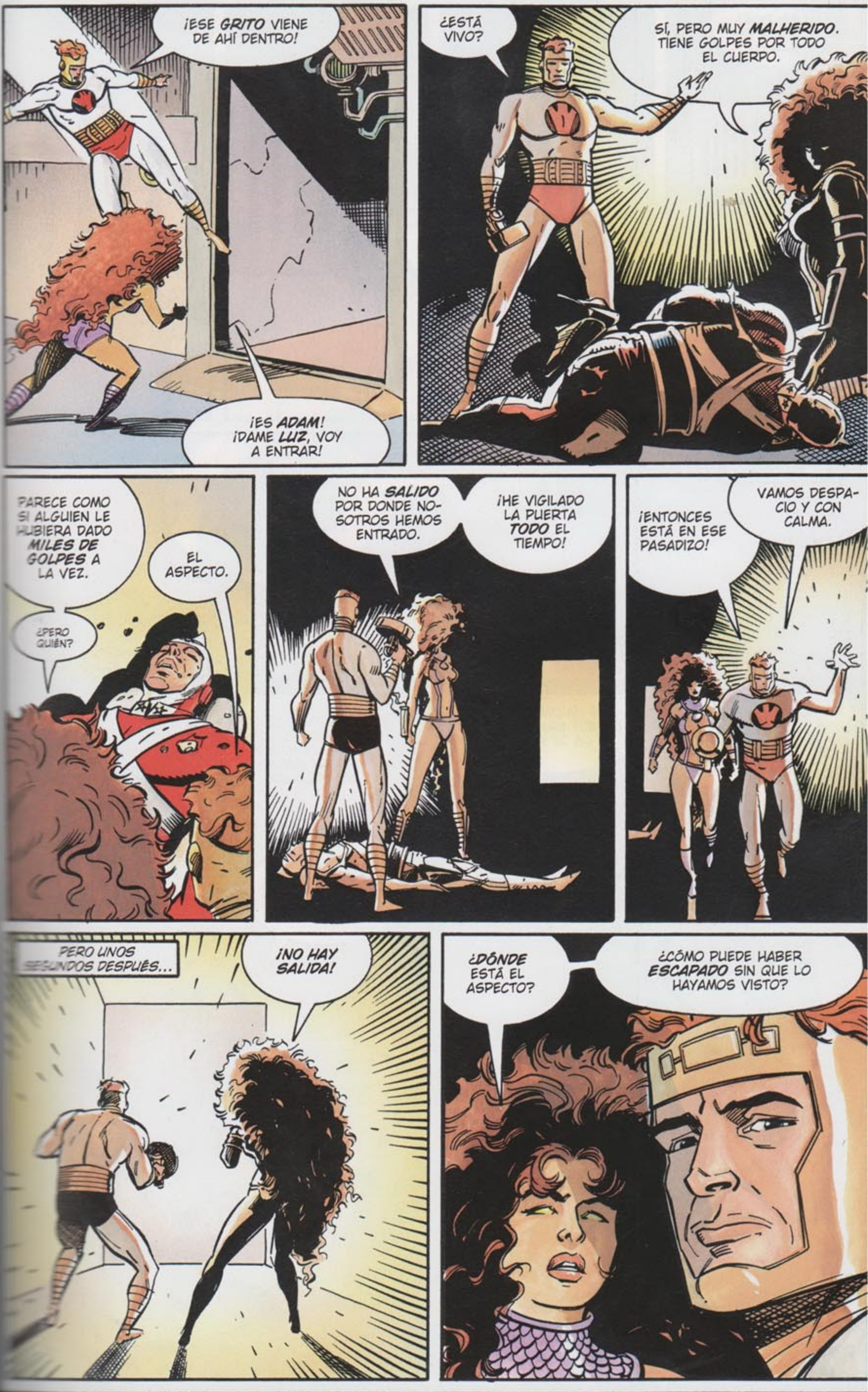
¡ESE GRITO VIENE DE AHÍ DENTRO!
¡ES ADAM! ¡DAME LUZ, VOY A ENTRAR!
¿ESTÁ VIVO?
SÍ, PERO MUY MALHERIDO. TIENE GOLPES POR TODO EL CUERPO.
PARECE COMO SI ALGUIEN LE HUBIERA DADO MILES DE GOLPES A LA VEZ.
¿PERO QUIÉN?
EL ASPECTO.
NO HA SALIDO POR DONDE NOSOTROS HEMOS ENTRADO.
¡HE VIGILADO LA PUERTA TODO EL TIEMPO!
¡ENTONCES ESTÁ EN ESE PASADIZO!
VAMOS DESPACIO Y CON CALMA.
PERO UNOS SEGUNDOS DESPUÉS...
¡NO HAY SALIDA!
¿DÓNDE ESTÁ EL ASPECTO?
¿CÓMO PUEDE HABER ESCAPADO SIN QUE LO HAYAMOS VISTO?

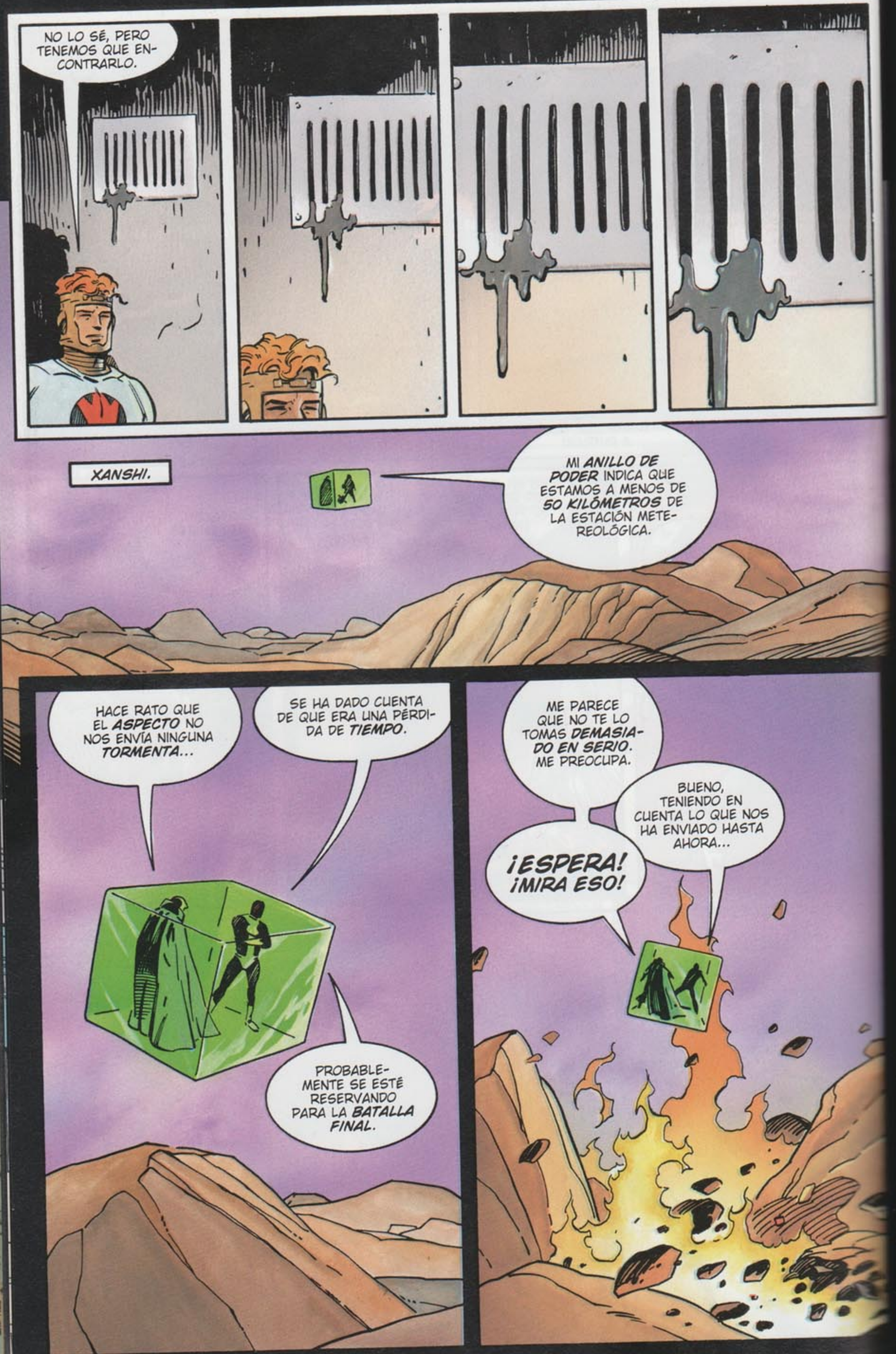
NO LO SÉ, PERO TENEMOS QUE ENCONTRARLO.
XANSHI.
MI ANILLO DE PODER INDICA QUE ESTAMOS A MENOS DE 50 KILÓMETROS DE LA ESTACIÓN METEREOLÓGICA.
HACE RATO QUE EL ASPECTO NO NOS ENVÍA NINGUNA TORMENTA...
SE HA DADO CUENTA DE QUE ERA UNA PÉRDIDA DE TIEMPO.
PROBABLEMENTE SE ESTÉ RESERVANDO PARA LA BATALLA FINAL.
ME PARECE QUE NO TE LO TOMAS DEMASIADO EN SERIO. ME PREOCUPA.
BUENO, TENIENDO EN CUENTA LO QUE NOS HA ENVIADO HASTA AHORA...
¡ESPERA! ¡MIRA ESO!

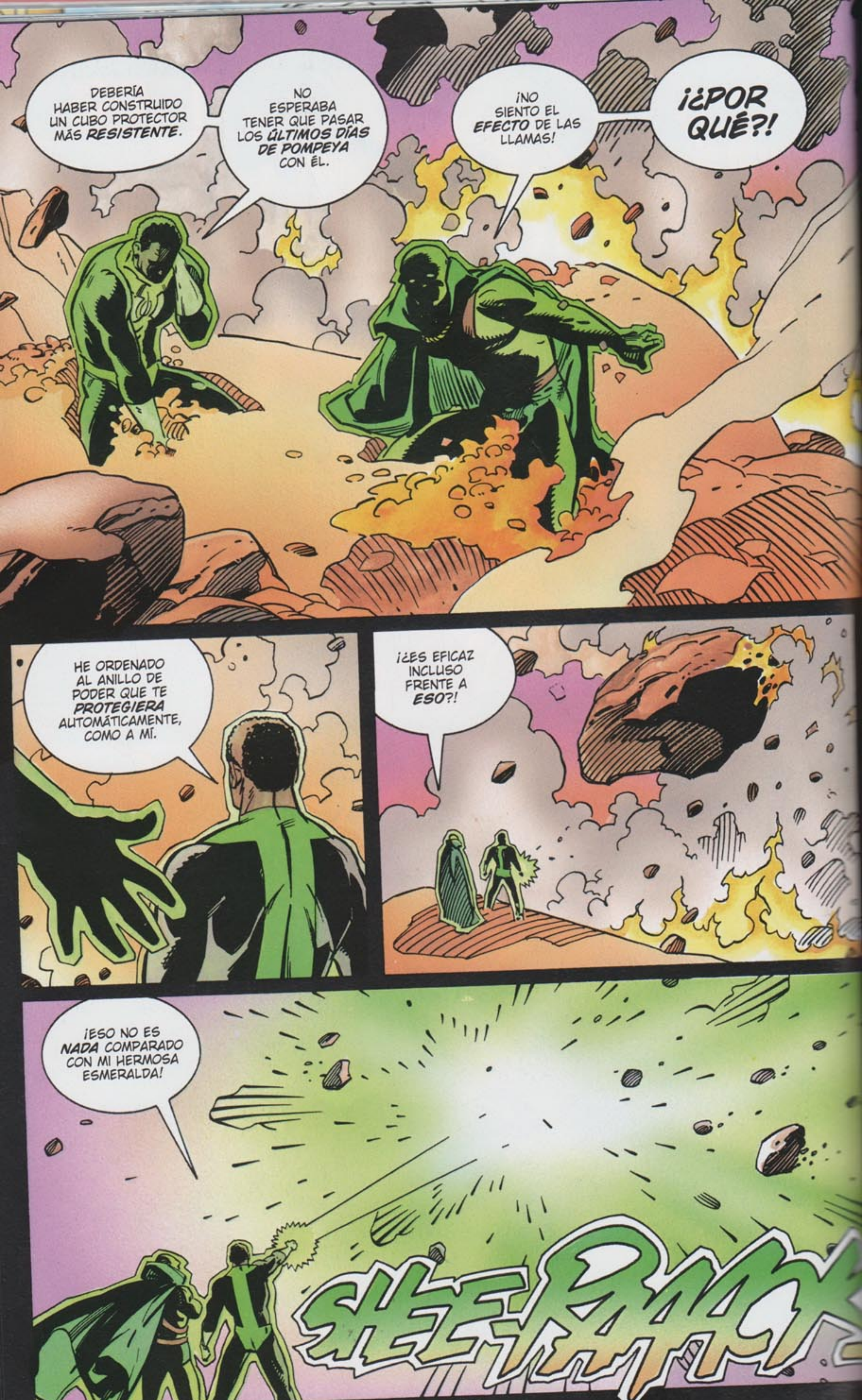
DEBERÍA HABER CONSTRUIDO UN CUBO PROTECTOR MÁS *RESISTENTE*.
NO ESPERABA TENER QUE PASAR LOS *ÚLTIMOS DÍAS DE POMPEYA* CON ÉL.
¡NO SIENTO EL *EFECTO* DE LAS LLAMAS!
¡¿POR QUÉ?!
HE ORDENADO AL ANILLO DE PODER QUE TE *PROTEGIERA* AUTOMÁTICAMENTE, COMO A MÍ.
¡¿ES EFICAZ INCLUSO FRENTE A *ESO*?!
¡ESO NO ES *NADA* COMPARADO CON MI HERMOSA ESMERALDA!

PARECE QUE LAS COSAS SE VAN A PONER FEAS A PARTIR DE AHORA.
LO SIENTO, J´ONN.
¿LO SIENTO?
¿QUÉ QUIERES DECIR?
PUEDE QUE EN LA TIERRA SEAS UN HACHA, J´ONN.
PERO ESTE ES UN JUEGO INTERGALÁCTICO Y TÚ NO ESTÁS A LA ALTURA, COLEGA.
LOS GREEN LANTERN ESTAMOS ENTRENADOS PARA HACER FRENTE A ESTA CLASE DE SITUACIONES, Y TÚ NO.
IRÉ MUCHO MÁS RÁPIDO SI NO TENGO QUE PREOCUPARME DE TI.
¡NO! ¡ESPERA!
¡AÚN PUEDES NECESITARME!
LO DUDO.
¡MALDITO LOCO!
¡IDIOTA PRESUMIDO Y ARROGANTE!
DEPENDES DEMASIADO DE TU MALDITO ANILLO DE PODER...

¡DE ACUERDO, SEÑOR ASPECTO ANTIVIDA! ¡AQUÍ ESTOY!
¡AHORA TE ENFRENTAS A UN ANTIGUO MIEMBRO DE LOS GREEN LANTERN, Y NO HAY NADA QUE PUEDA DETENERME!
¡TE HAS METIDO EN UN BUEN LÍO!
¡TE ENFRENTAS AL TIPO QUE TIENE UNO DE LOS ANILLOS DE PODER!
EL ANILLO DE PODER ES EL ARMA MÁS PODEROSA DEL UNIVERSO.

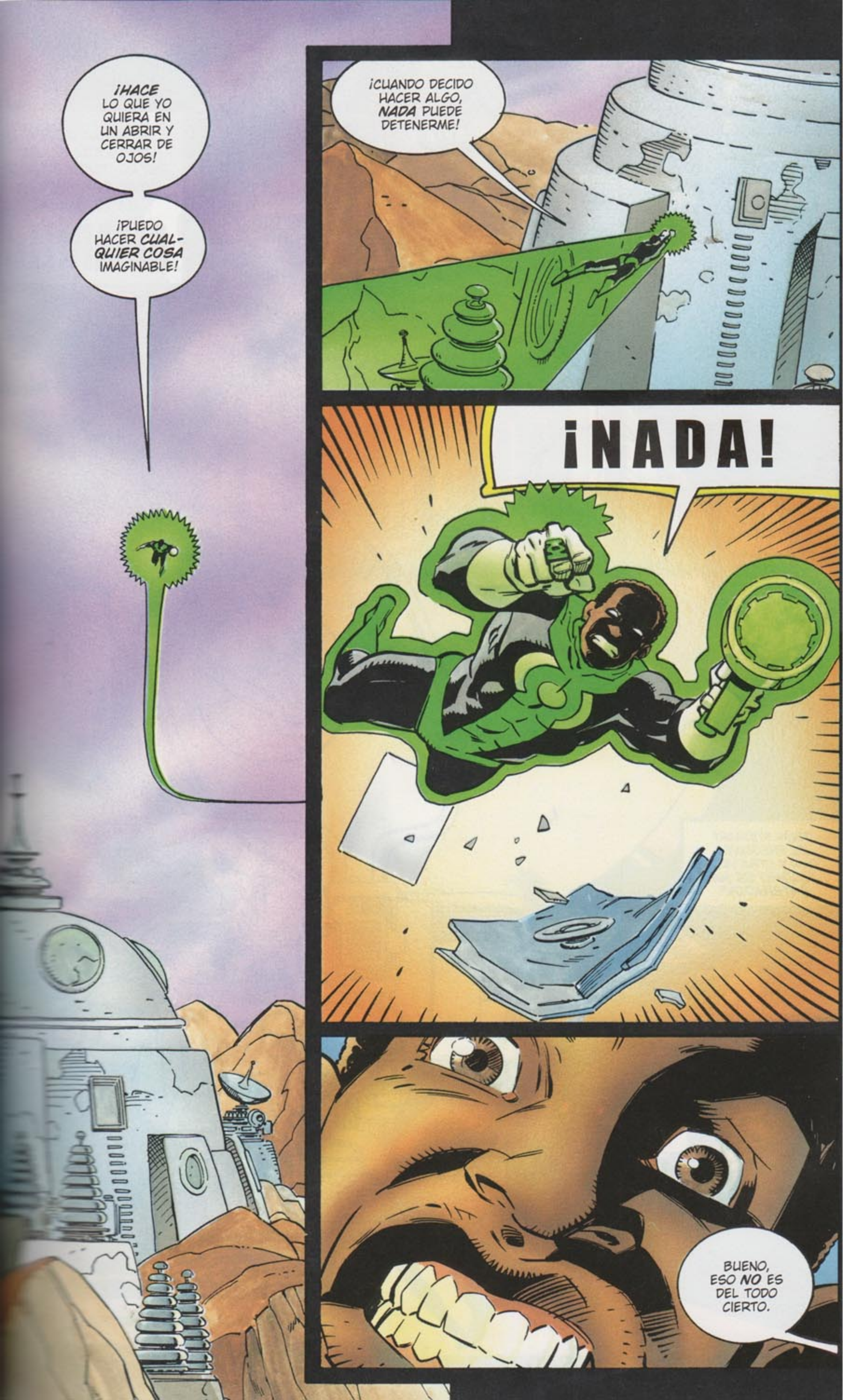
¡HACE LO QUE YO QUIERA EN UN ABRIR Y CERRAR DE OJOS!
¡PUEDO HACER CUALQUIER COSA IMAGINABLE!
¡CUANDO DECIDO HACER ALGO, NADA PUEDE DETENERME!
¡NADA!
BUENO, ESO NO ES DEL TODO CIERTO.

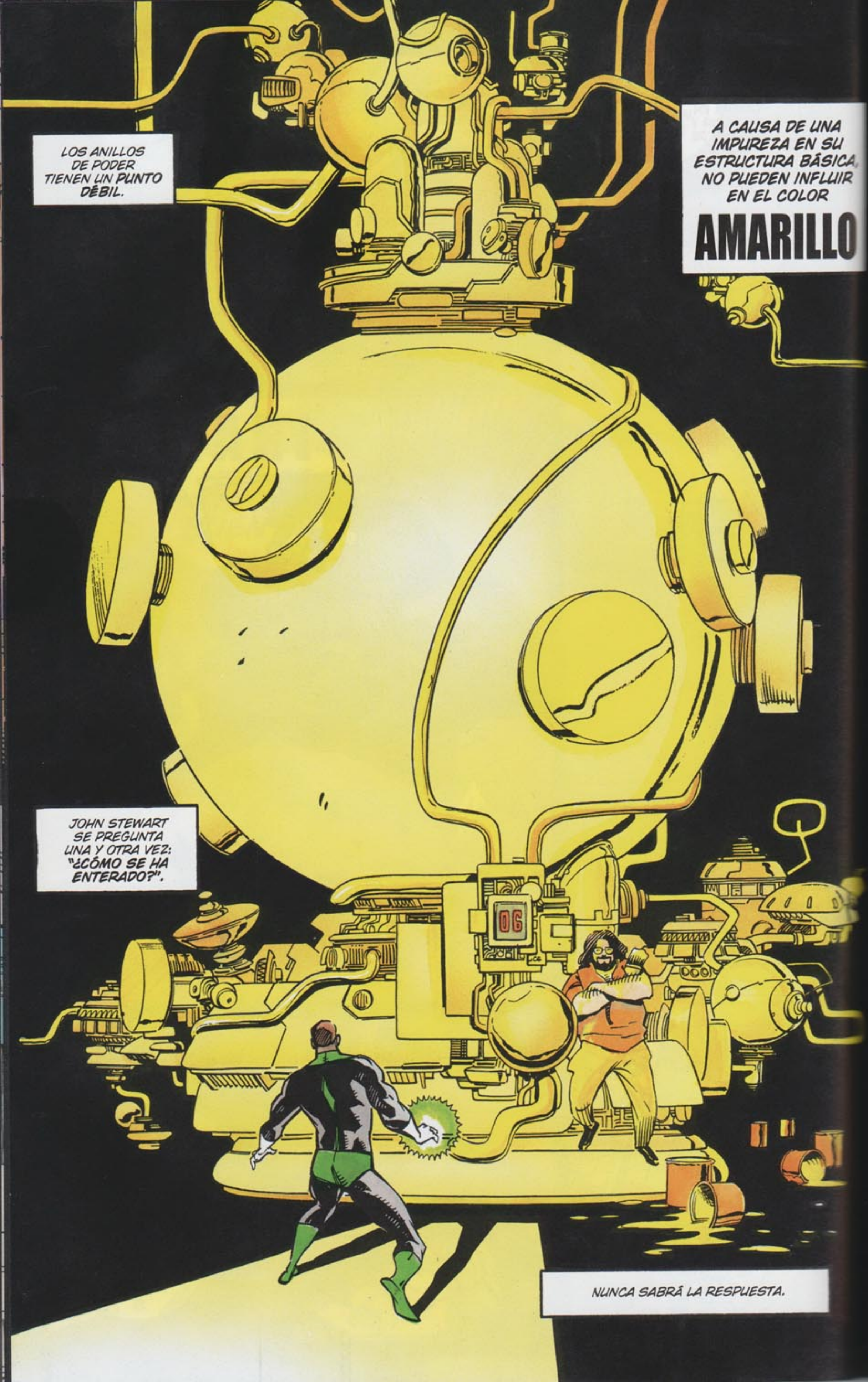
LOS ANILLOS DE PODER TIENEN UN PUNTO DÉBIL.
A CAUSA DE UNA IMPUREZA EN SU ESTRUCTURA BÁSICA, NO PUEDEN INFLUIR EN EL COLOR
AMARILLO
JOHN STEWART SE PREGUNTA UNA Y OTRA VEZ: "¿CÓMO SE HA ENTERADO?".
06
NUNCA SABRÁ LA RESPUESTA.

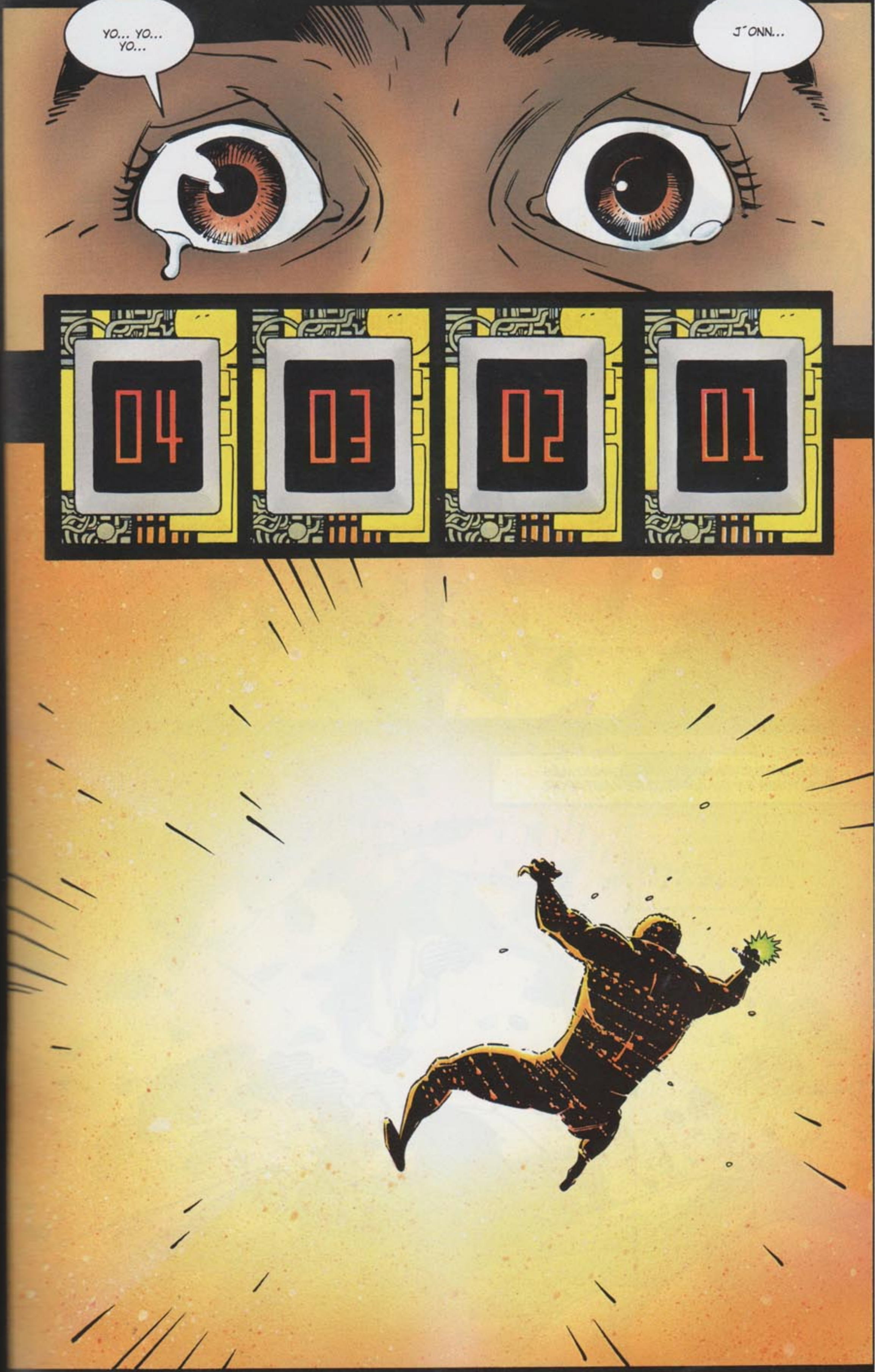
YO... YO... YO...
J´ONN...
04
03
02
01

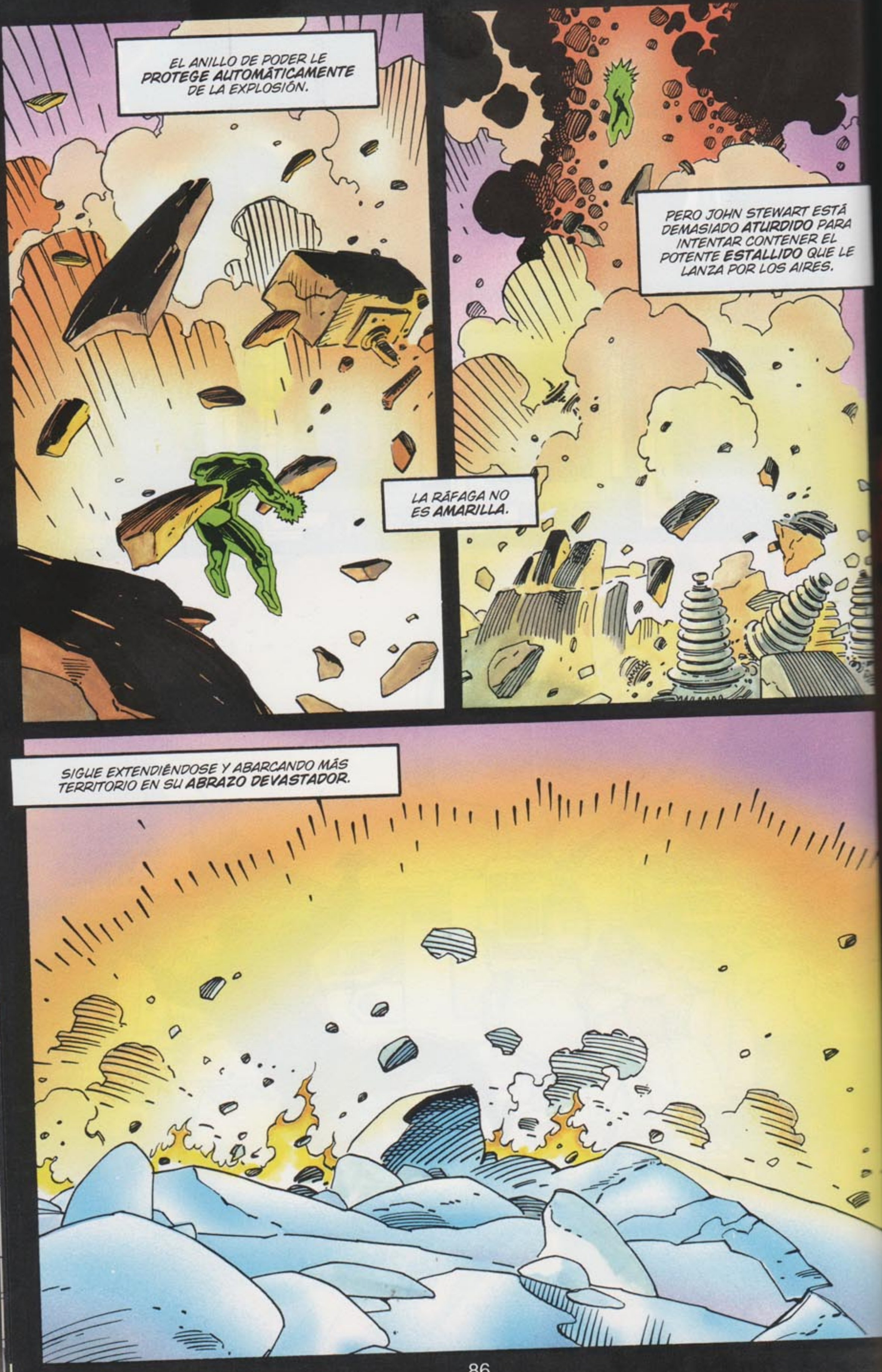
EL ANILLO DE PODER LE PROTEGE AUTOMÁTICAMENTE DE LA EXPLOSIÓN.
LA RÁFAGA NO ES AMARILLA.
PERO JOHN STEWART ESTÁ DEMASIADO ATURDIDO PARA INTENTAR CONTENER EL POTENTE ESTALLIDO QUE LE LANZA POR LOS AIRES.
SIGUE EXTENDIÉNDOSE Y ABARCANDO MÁS TERRITORIO EN SU ABRAZO DEVASTADOR.

A 50 KILÓMETROS DE ALLÍ, J´ONN J´ONNZ ES TESTIGO DEL PRINCIPIO DEL FIN DEL MUNDO.
MALDITO LOCO...
EL DETECTIVE MARCIANO NO PUEDE SEGUIR EXPRESANDO SU FRUSTRACIÓN.
EL HOLOCAUSTO LE ARRASTRA AL INSTANTE COMO SI FUERA UN MAREMOTO.

PERO INCLUSO A ESA DISTANCIA, EL MARAVILLOSO ANILLO DE PODER DE LOS GREEN LANTERN LE PROTEGE DE LA DESTRUCCIÓN QUE LE RODEA.
DOSCIENTOS KILÓMETROS AL SUR, KILLATUS, UNA CIUDAD AL NORTE DE XANSHI, ESPERA SU CONDENA.
ALGO EN EL AIRE ANUNCIA A SUS HABITANTES EL TERRIBLE DESTINO QUE SE AVECINA...
...TAN SOLO UNOS MOMENTOS ANTES DE QUE LLEGUE.
LA MAYORÍA MUERE AL INSTANTE, INCINERADOS POR LA ABRASADORA FUERZA QUE LES ARRASTRA.

POR DESGRACIA, ALGUNOS SE HAN REFUGIADO DENTRO DE SUS VIVIENDAS Y QUEDAN **PROTEGIDOS** DE LA DESTRUCCIÓN INICIAL.
ESAS POBRES CRIATURAS **AGONIZAN LENTAMENTE**, ASFIXIADOS POR EL AIRE **ABRASADOR** QUE RESPIRAN.
LA DESTRUCCIÓN CONTINÚA MIENTRAS LA ERTE SE EXTIENDE COMO NA **OLA IMPARABLE**.

NI SIQUIERA LOS MARES PUEDEN DETENER LA INEXORABLE MARCHA MORTAL.
SE EVAPORAN ANTE LA PROGRESIVA DESTRUCCIÓN, COMO SI HUYERAN PARA PONERSE A SALVO.
DIEZ SEGUNDOS DESPUÉS DEL COMIENZO DEL CATACLISMO, EL MONSTRUO DEVASTADOR DETIENE SU DESPIADADO AVANCE.
HA DESTRUIDO MEDIO PLANETA CON SU ABRASADORA PRESENCIA.
AUNQUE SU DANZA DE DESTRUCCIÓN HA TERMINADO, LA MUERTE NO CESA.
SU NÚCLEO COMIENZA A MUTAR.
LA POLARIDAD DE SU SER BÁSICO EMPIEZA A INVERTIRSE.
SU CORAZÓN SE CONVIERTE EN ANTIMATERIA.

ESTO CAUSA UNA EXPLOSIÓN SECUNDARIA QUE LANZA AL MORIBUNDO PLANETA FUERA DE SU ÓRBITA.
CRUZA LOS CIELOS A TODA VELOCIDAD, COMO UN LOCO ÁNGEL DE LA MUERTE.
EL CENTRO DE LA ANTIMATERIA SUMERGE AL RESTO DEL MUNDO EN SU INNEGABLE TRANSFORMACIÓN.
CONVERTIDO EN ALGO QUE NO DEBERÍA EXISTIR EN ESTA REALIDAD, LA ABRASADORA TUMBA DE MILLONES DE XANSHIANOS SE PRECIPITA HACIA LA ESTRELLA QUE LE HA DADO VIDA DESDE EL PRINCIPIO DE LOS TIEMPOS.

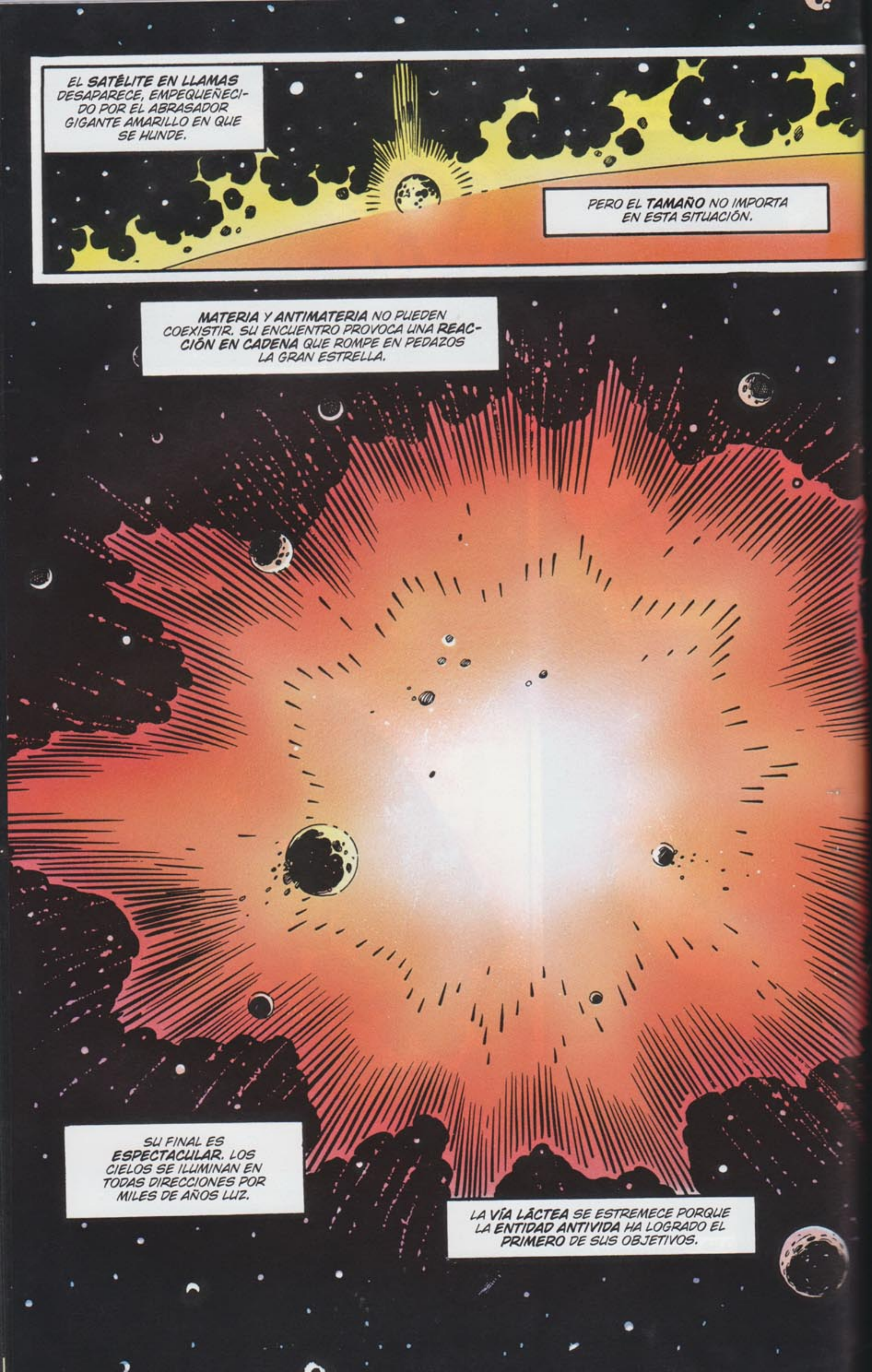
EL SATÉLITE EN LLAMAS DESAPARECE, EMPEQUEÑECIDO POR EL ABRASADOR GIGANTE AMARILLO EN QUE SE HUNDE.
PERO EL TAMAÑO NO IMPORTA EN ESTA SITUACIÓN.
MATERIA Y ANTIMATERIA NO PUEDEN COEXISTIR. SU ENCUENTRO PROVOCA UNA REACCIÓN EN CADENA QUE ROMPE EN PEDAZOS LA GRAN ESTRELLA.
SU FINAL ES ESPECTACULAR. LOS CIELOS SE ILUMINAN EN TODAS DIRECCIONES POR MILES DE AÑOS LUZ.
LA VÍA LÁCTEA SE ESTREMECE PORQUE LA ENTIDAD ANTIVIDA HA LOGRADO EL PRIMERO DE SUS OBJETIVOS.

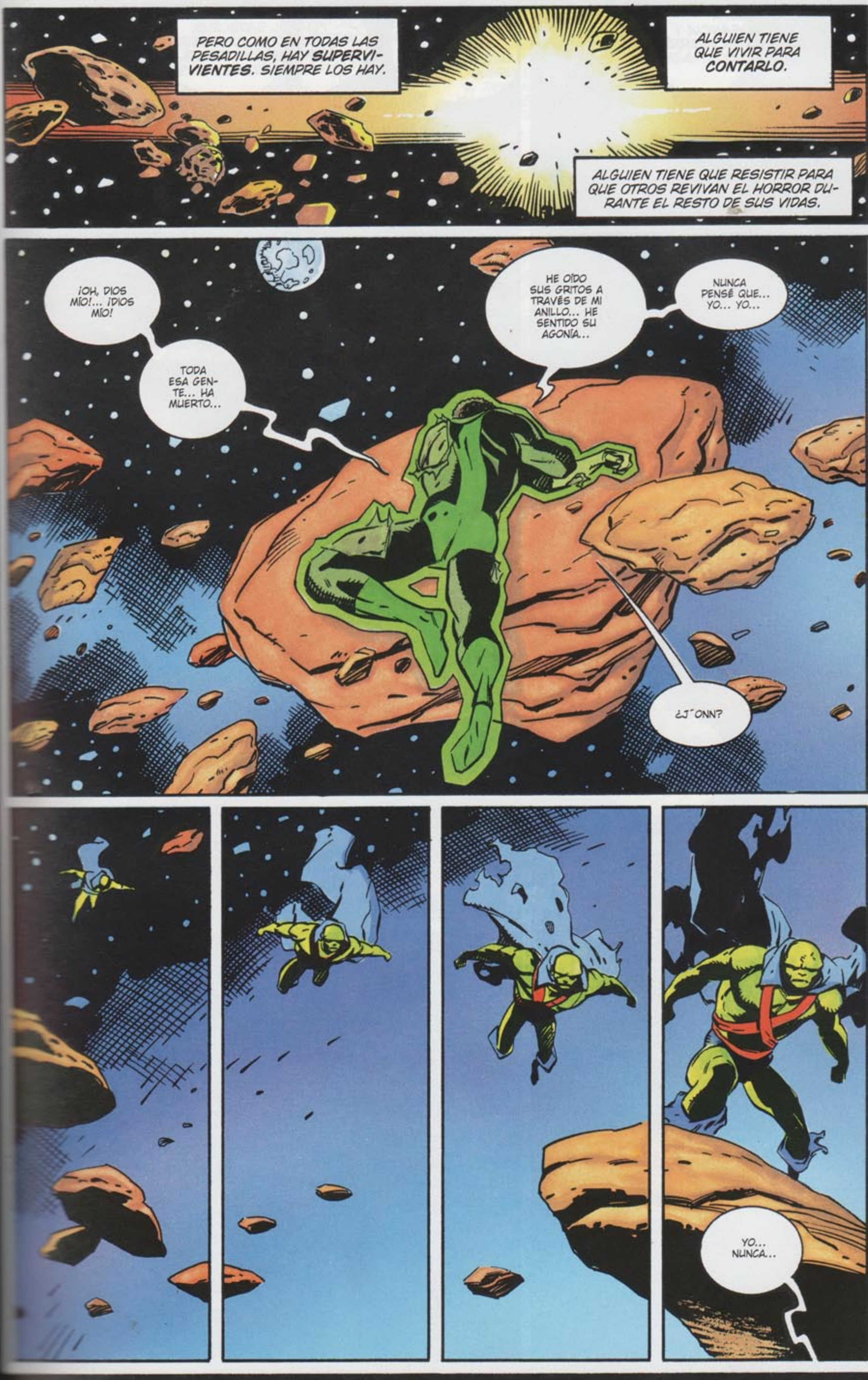
PERO COMO EN TODAS LAS PESADILLAS, HAY SUPERVI- VIENTES. SIEMPRE LOS HAY.
ALGUIEN TIENE QUE VIVIR PARA CONTARLO.
ALGUIEN TIENE QUE RESISTIR PARA QUE OTROS REVIVAN EL HORROR DU- RANTE EL RESTO DE SUS VIDAS.
¡OH, DIOS MÍO!... ¡DIOS MÍO!
TODA ESA GEN- TE... HA MUERTO...
HE OÍDO SUS GRITOS A TRAVÉS DE MI ANILLO... HE SENTIDO SU AGONÍA...
NUNCA PENSÉ QUE... YO... YO...
¿J´ONN?
YO... NUNCA...

POR CULPA DE TU ***ARROGANCIA*** Y ***ESTUPIDEZ*** HAN MUERTO DOS MUNDOS.
NUNCA TE LO PERDONARÉ.
CREÍ QUE PODRÍA DESTRUIRLE...
PERO ÉL SABÍA QUE EL ANILLO DE PODER ES VULNERABLE AL COLOR ***AMARILLO***...
TENÍA QUE HABER... YO... YO...
JOHN...
...CÁLLATE.
CIERRA EL PICO.

EL EQUIPO DE XANSHI ACABA DE LLAMAR.
HEMOS PERDIDO EL PLANETA Y LA ESTRELLA.
ENTONCES NO PODEMOS ESPERAR MÁS. HEMOS DE EJECUTAR NUESTRO PLAN.
NO... SUPONGO QUE NO. SOLO QUERÍA DAR A JASON EL MAYOR TIEMPO POSIBLE ANTES DE...
YO PREPARARÉ A ETRIGAN.
TÚ VE A BUSCAR A BLOOD.
CUANDO ME REÚNA CON ETRIGAN, ESTAS FLORES NO OLERÁN IGUAL.
NUNCA LLEGUÉ A APRECIAR SU AROMA CUANDO ESTABA UNIDO A ÉL.
TENEMOS POCO TIEMPO.
DEBEMOS ACTUAR.
DE ACUERDO.

SE SUPONE QUE ESTO NO DEBÍA VOLVER A OCURRIR.
OJALÁ HUBIESE ALGÚN MODO DE EVITAR-LO.
PERO EL FRÁGIL DESTINO HA DECIDIDO MI SUERTE.
¿CÓMO PUEDO LUCHAR CONTRA MI SINO?
NO PUEDES.
¡LAS ESTRELLAS Y EL PROPIO MERLÍN ANUN-CIARON NUESTRA UNIÓN!
TÚ ERES YO.
YO SOY TÚ.
SOMOS UNO, JASON BLOOD
SÍ, UNIDOS POR EL DESTINO...
...PARA SIEMPRE.

¡ESTOY VIVO!

¡QUE LOS HOMBRES *TIEMBLEN* Y LOS CIELOS *CLAMEN*!
¡PORQUE DARKSEID ME HA LIBERADO DE ESTE *DOLOROSO HECHIZO*!
¡EL DEMONIO ETRIGAN ESTÁ VIVO!
...Y QUE LOS DIOSES NOS PERDONEN.

EN EL ALMACÉN DE UN GIGANTESCO COMPLEJO INDUSTRIAL EN EL PLANETA RANN, EL ESCONDITE DEL ARTEFACTO DISEÑADO POR LA ANTIVIDA...
LIGHTRAY, ¿QUÉ TE HAN DICHO LOS DE NUEVA GÉNESIS?
EL EQUIPO DE SUPERMAN Y ORIÓN Y EL DE BATMAN Y FORAGER ESTÁN SIGUIENDO LA PISTA DE LOS ASPECTOS ANTIVIDA.
PERO GREEN LANTERN Y J´ONN J´ONNZ NO HAN CONSEGUIDO CAPTURAR A SU PRESA.
EL PLANETA XANSHI Y SU SISTEMA ESTELAR HAN SIDO DESTRUIDOS, STARFIRE.
HAN MUERTO MILLONES DE XANSHIANOS.

ES HORRIBLE...
¿CÓMO ESTÁ ADAM STRANGE?
SIGUE INCONSCIENTE. YA NO PODRÁ AYUDARNOS.
NOS CORRESPONDE A NOSOTROS IMPEDIR QUE EL ASPECTO ANTIVIDA DE RANN DESTRUYA ESTE SISTEMA SOLAR.
¡PUES VAMOS! QUEDA POCO TIEMPO.
¡PERO NO PODEMOS DEJAR AQUÍ A ADAM, ESTÁ INCONSCIENTE E INDEFENSO!
ENTONCES QUÉDATE E IMPIDE QUE EL ASPECTO ACTIVE LA BOMBA DEL JUICIO FINAL.
YO LO BUSCARÉ.
TEN CUIDADO. ADAM ESTABA SOLO CUANDO EL ASPECTO LE ATACÓ.
PERO ADAM STRANGE NO ES UN DIOS DE NUEVA GÉNESIS. YO SÍ.
MIS PODERES SON EXTRAORDINARIOS.
Y SÉ CÓMO USARLOS.
ESO ESPERO, AMIGO.
IDIOTA PRESUMIDO...
PERO ES EL ÚNICO COMPAÑERO QUE TIENES, KORY. ESPEREMOS QUE...
¡CARAMBA! ¿QUÉ ES ESTO?

PARECE CIENO PROTO-PLÁSMICO.
¿CÓMO ES QUE NO LO HABÍA VISTO ANTES?
ME PREGUNTO DE DÓNDE VIENE.
ES OLEOSO...
HUELE A GASOLINA O A ALGÚN DERIVADO DEL PETRÓLEO.
¿QUÉ DEBE SER?

KA-THUKK!
EL PLANETA THANAGAR...
NO ESTOY ACOSTUMBRADO A ESCONDERME, KRIPTONIANO.
ES MÁS FÁCIL QUE ENFRENTARSE A TODO THANAGAR.
TAMPOCO ESTOY ACOSTUMBRADO A LO FÁCIL.
BUENO, HEMOS ENCONTRADO LA GUARIDA DEL ASPECTO ANTIVIDA SIN RECURRIR A LA VIOLENCIA. LO PREFIERO ASÍ.
PERO TENEMOS QUE CAPTURARLO EN UNA CIUDAD FUERTEMENTE CUSTODIADA.
ENTONCES LUCHAREMOS Y LE DEJAREMOS FUERA DE JUEGO.
REALMENTE TE GUSTA HACER LAS COSAS A LO BRUTO, ¿EH?

VOLVAMOS A PROBAR MI MÉTODO.
QUIERO QUE DISTRAIGAS A LOS GUARDIAS DEL EXTERIOR MIENTRAS YO ME CUELO DENTRO Y ME OCUPO DEL ASPECTO.
¿CÓMO PIENSAS HACERLO?
¡ESOS THANAGARIANOS HAN CERRADO LA CIUDAD A CAL Y CANTO!
SOLO POR AIRE Y A NIVEL DEL SUELO.
¿EH?
VOY A...
...EN-TRAR...
...DE OTRO MODO.
QUÉ HOMBRE TAN RARO...
"RARO... PERO CON RECURSOS".

SUPONGO QUE ES HORA DE EMPEZAR A ENTRETE-NERLES.
¡AQUÍ ESTOY, PANDILLA!
RANN...
ESTE COMPLEJO ES ENORME, HAY MILES DE SITIOS PARA ESCONDERSE.
NADA.
SI USO EL MÉTODO CONVENCIONAL TARDARÉ UNA ETERNIDAD.
VOY A PROBAR ALGO INUSITADO.
AUMENTARÉ MI AGUDEZA VISUAL.
CREO QUE EL ESPECTRO ELECTRO-MAGNÉTICO SERÁ ADECUADO
¡PERFECTO!
UN RASTRO DE EMANACIONES EN EL SUELO. EL CAMINO QUE ME CONDUCE HASTA EL ENEMIGO.

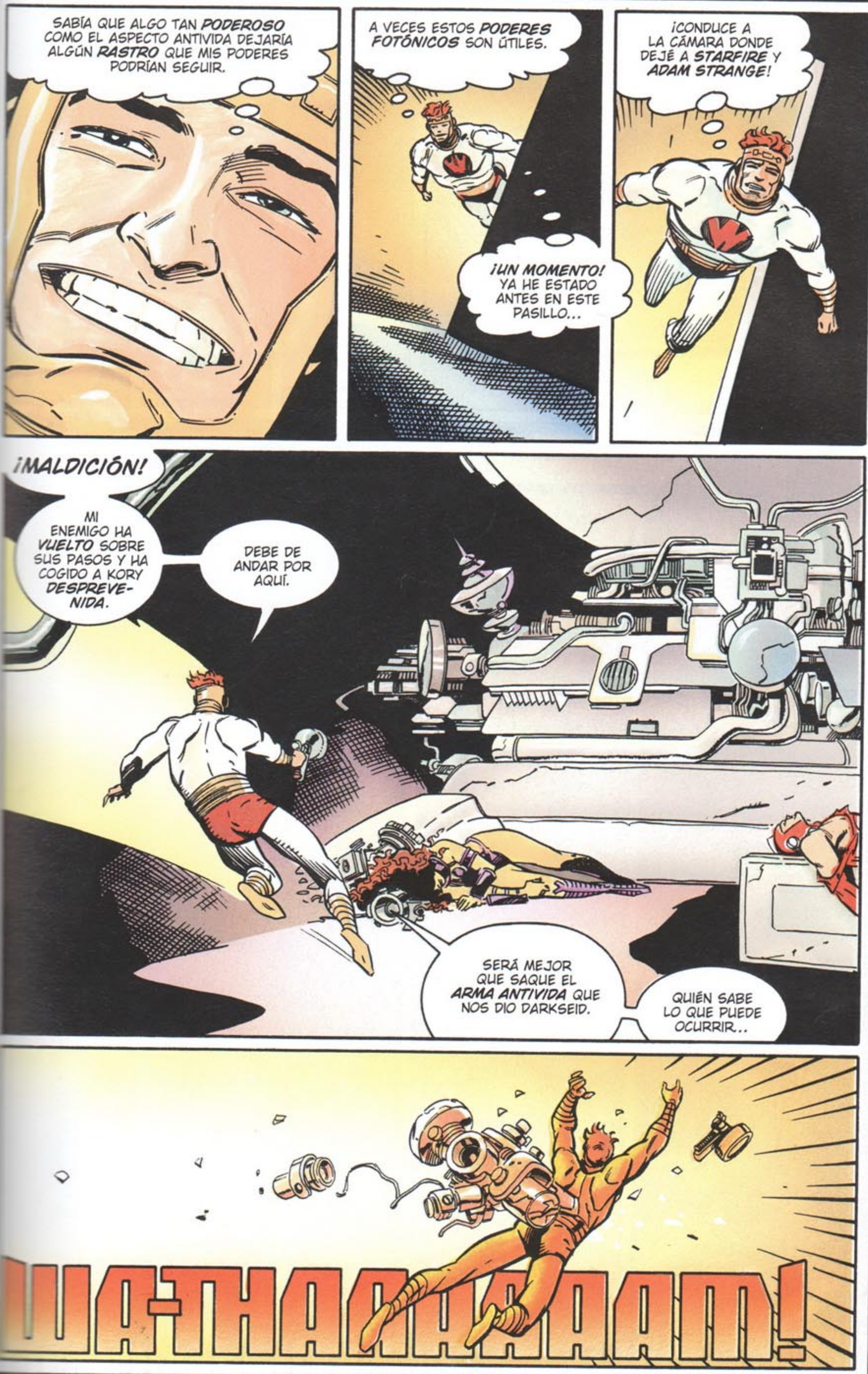

SABÍA QUE ALGO TAN PODEROSO COMO EL ASPECTO ANTIVIDA DEJARÍA ALGÚN RASTRO QUE MIS PODERES PODRÍAN SEGUIR.
A VECES ESTOS PODERES FOTÓNICOS SON ÚTILES.
¡UN MOMENTO! YA HE ESTADO ANTES EN ESTE PASILLO...
¡CONDUCE A LA CÁMARA DONDE DEJÉ A STARFIRE Y ADAM STRANGE!
¡MALDICIÓN!
MI ENEMIGO HA VUELTO SOBRE SUS PASOS Y HA COGIDO A KORY DESPREVENIDA.
DEBE DE ANDAR POR AQUÍ.
SERÁ MEJOR QUE SAQUE EL ARMA ANTIVIDA QUE NOS DIO DARKSEID.
QUIÉN SABE LO QUE PUEDE OCURRIR...
UA-THAAAAAAAM!

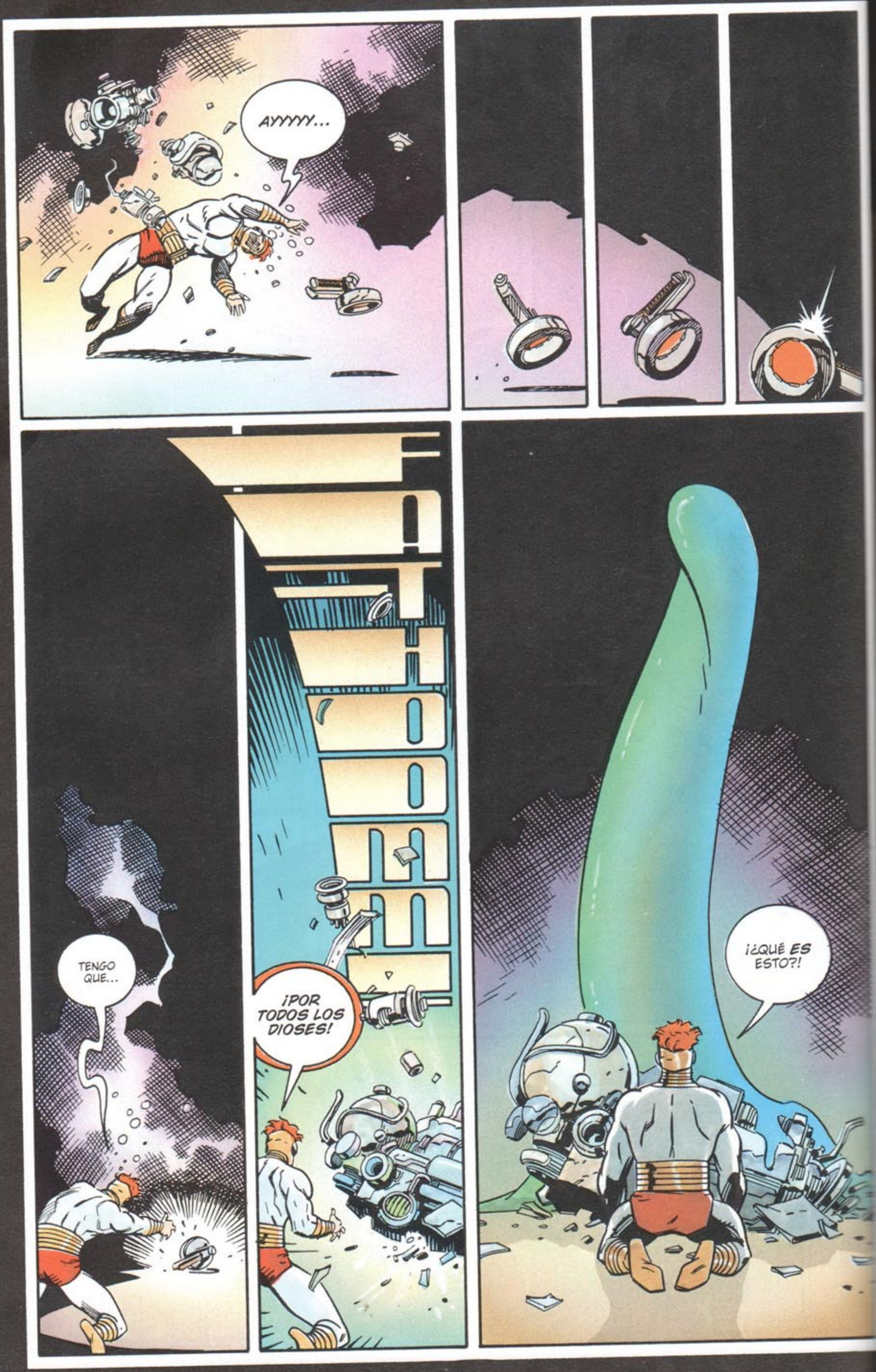
AYYYYY...
TENGO QUE...
¡POR TODOS LOS DIOSES!
¡¿QUÉ ES ESTO?!

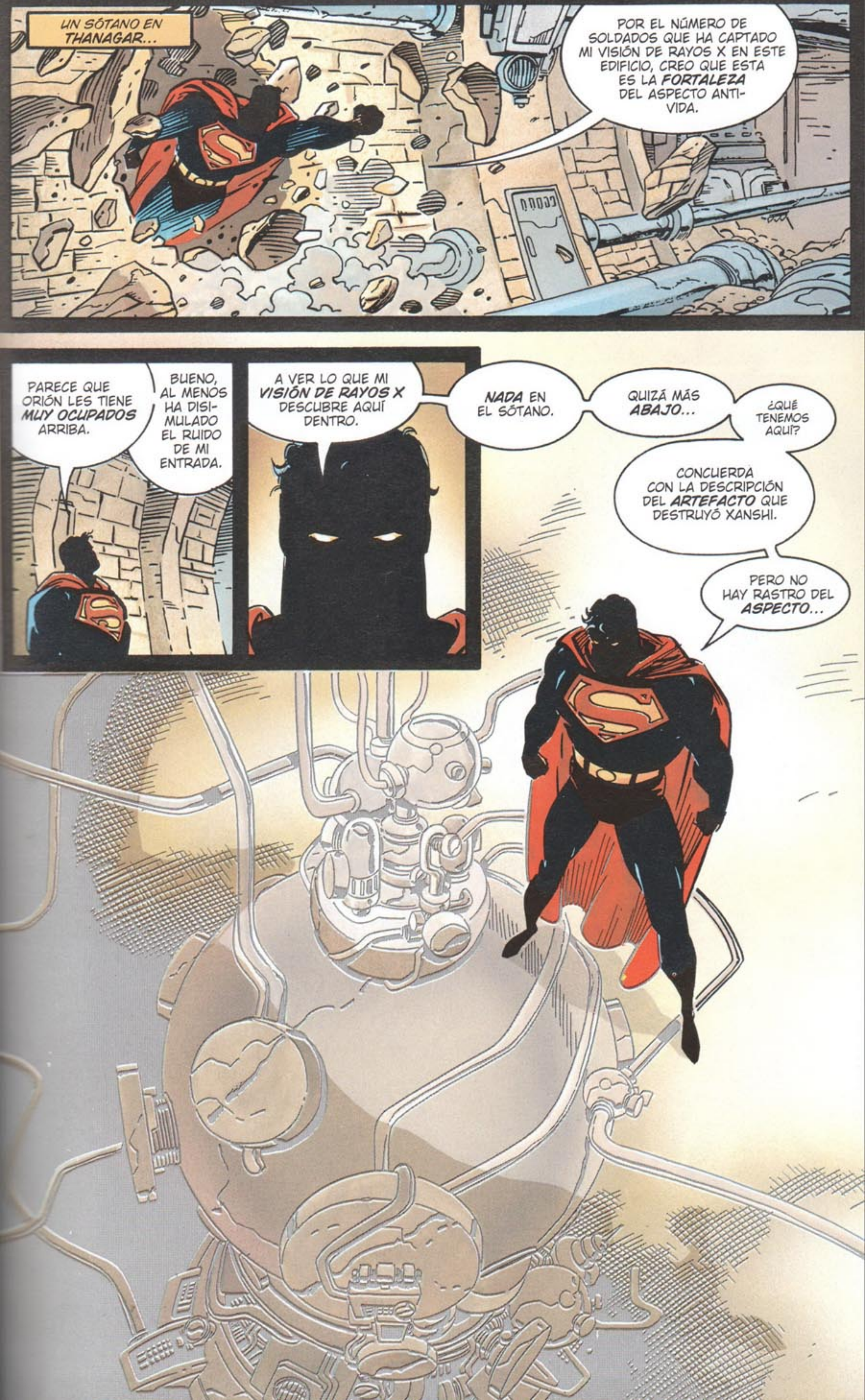
UN SÓTANO EN THANAGAR...
POR EL NÚMERO DE SOLDADOS QUE HA CAPTADO MI VISIÓN DE RAYOS X EN ESTE EDIFICIO, CREO QUE ESTA ES LA FORTALEZA DEL ASPECTO ANTI-VIDA.
PARECE QUE ORIÓN LES TIENE MUY OCUPADOS ARRIBA.
BUENO, AL MENOS HA DISIMULADO EL RUIDO DE MI ENTRADA.
A VER LO QUE MI VISIÓN DE RAYOS X DESCUBRE AQUÍ DENTRO.
NADA EN EL SÓTANO.
QUIZÁ MÁS ABAJO...
¿QUÉ TENEMOS AQUÍ?
CONCUERDA CON LA DESCRIPCIÓN DEL ARTEFACTO QUE DESTRUYÓ XANSHI.
PERO NO HAY RASTRO DEL ASPECTO...

EL MONSTRUO DEBE DE ANDAR POR AQUÍ.
SEGURO QUE APARECERÁ CUANDO EMPIECE A DESMANTELAR SU PEQUEÑO PROYECTO CIENTÍFICO.
ME PREGUNTO QUÉ CLASE DE CUERPO HABRÁ ADOPTADO EL ASPECTO ANTIVIDA.
SKREEEK
¿EH?
CREO QUE ESTOY A PUNTO DE ENTERARME.
¡ESTÁ BAJO TIERRA!
¡DEBÍ HABER EXPLORADO MÁS PROFUNDAMENTE CON MI VISIÓN DE RAYOS X!
¡DIOS SANTO!
¡ES ENORME!

KRA-KWOOOOOOOTH!
¡HACE FALTA ALGO MÁS QUE UN PAR DE INSIGNIFICANTES ATAQUES PARA VENCER A UN *GUERRERO GENESIANO*, MONSTRUO!
AHORA VEREMOS...
¡HA VUELTO A *DESAPARECER*!
¿DÓNDE ESTÁ?
FA-VOOOOSH!
KER
RAAN!

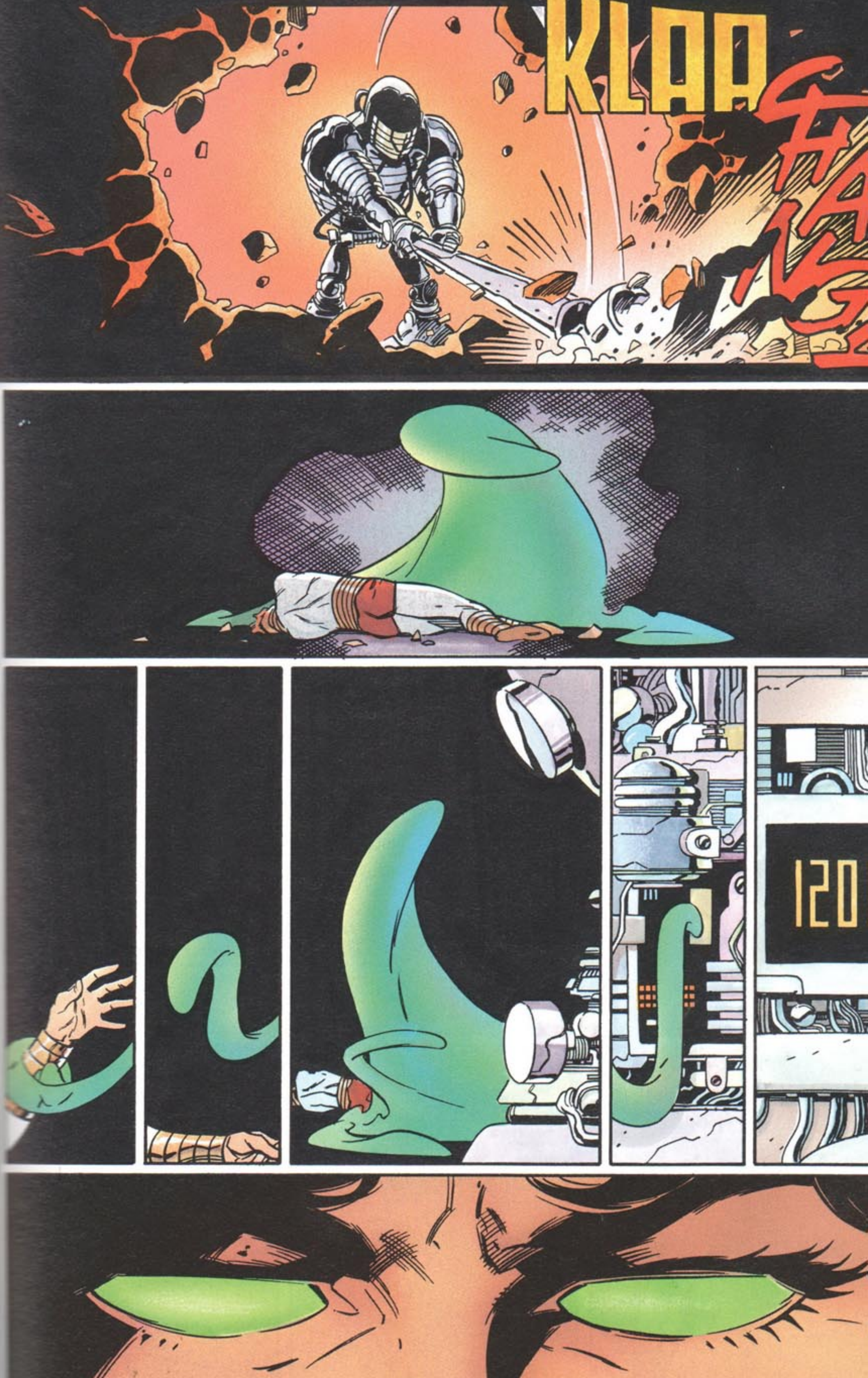
KLAA
120

95

NO HAS GANADO.
AÚN NO.
NI LO HARÁS SI *YO* PUEDO IMPEDIRLO.
POR CIERTO...
...NO CREERÁS QUE PUEDES HACERME EL MISMO TRUCO *DOS* VECES, ¿VERDAD?

TAKUUUUUNK!
¡POR TODAS LAS ESTRELLAS! ¡ESA CRIATURA ES MÁS VELOZ QUE UN RAYO!
ESQUIVA MIS RÁFAGAS CON UNA FACILIDAD TREMENDA.
ES EXACTAMENTE LO QUE ESPERABA QUE HICIERA.
A MENOS QUE ESTÉ TOTALMENTE EQUIVOC...
AGGGHH!
KAAARAAM!

LA TIERRA. MOOSEJAW, ARIZONA...
LOS DATOS DEL ORDENADOR Y LA GENTE DEL PUEBLO DICEN QUE EL MATERIAL QUE PIDIÓ EL DIFUNTO JOE BESTER FUE ENTREGADO EN ESA COLINA.
¿VAMOS A COMPROBARLO?
CUANDO ANOCHEZCA.
SI EL ASPECTO ANTI-VIDA ACTÚA COMO HASTA AHORA...
...OCUPARÁ UN CUERPO AJENO.
EL DE JOE BESTER...
...PARA COMPRAR EL MATERIAL QUE NECESITA.
LO DUDO.
SI YO PUDIERA ELEGIR ENTRE VARIOS CUERPOS, NO ESCOGERÍA EL DE UN POLICÍA MUERTO DE GOTHAM CITY.
PARECE QUE SABES ALGO QUE YO IGNORO.
DETUVE A UN GIGANTE DE APOKOLIPS EN LAS CLOACAS DE GOTHAM.
USÉ SU PROPIO NEUTRALIZADOR... ERA MÁS PODEROSO DE LO QUE ESPERABA.
LE HICE UN BOQUETE.
PERO DARKSEID LOS TIENE BIEN ENTRENADOS.
"AÚN RESPIRABA CUANDO LE DEJÉ...
"... ÉL SERÍA MI ELECCIÓN".

LO SIENTO, AMIGO. HAS TENIDO LA *OPORTUNIDAD* DE DERROTARME.
¡AHORA *ME TOCA* A MÍ!
KATHOOOOOM
WRACHAK
KLA

WHA-
THAAK!
ES HORA DE IR A DORMIR, MONADA.
VA WHHHWAPH!
RECONOZCO QUE ESTA CRIATURA TIENE VALOR.
LE HE DEJADO *CIEGO* Y SIGUE LUCHANDO.
SERÁ MEJOR LIBRARLE DE SU *SUFRIMIENTO*.
VEAMOS QUÉ TAL FUNCIONA EL ARMA DE DARKSEID.
VEE-ZAAK!

EL AIRE SE LLENA DE UN HEDOR ÁCIDO Y DE UN PODER QUE EL HOMBRE DE ACERO SIENTE DENTRO DE SUS HUESOS.
AL APRETAR EL GATILLO, SUPERMAN HA DESENCADENADO MISTERIOSAS FUERZAS CÓSMICAS QUE NUNCA COMPRENDERÁ, Y LO SABE.
ES UNA EXPERIENCIA DESCONCERTANTE.
PERO QUE LOGRA SU OBJETIVO.

SIENTO QUE EL PODER MALIGNO INTENTA HUIR DE LA CÁMARA DE CONTENCIÓN DEL ARMA.
PERO NO PODRÁ. DARKSEID CONSTRUYE BIEN SUS JUGUETES.
Y HABLANDO DE JUGUETES...
NO SERÍA INTELIGENTE DEJAR POR AHÍ LA BOMBA.
NUNCA SE SABE QUIÉN PUEDE TROPEZAR CON ELLA.
UN POCO DE VISIÓN CALORÍFICA SOLUCIONARÁ EL PROBLEMA.
SUPERMAN LLAMANDO A NUEVA GÉNESIS.
SÍ, SEÑOR. HE CAPTURADO AL ASPECTO Y NEUTRALIZADO LA BOMBA.
PARECE QUE ESTA VEZ GANAN LOS BUENOS.
¿CÓMO DICE?
SÍ, SEÑOR. ME REUNIRÉ CON ORIÓN Y REGRESAREMOS A NUEVA GÉNESIS DE INMEDIATO.

NUEVA GÉNESIS...
UN SISTEMA SOLAR SALVADO, OTRO PERDIDO.
¿CÓMO ACABARÁ TODO, DARKSEID?
MAL, SI LA ENTIDAD ANTIVIDA CONSIGUE HACER ESTALLAR OTRO SISTEMA ESTELAR.
LA VÍA LÁCTEA SE DERRUMBARÁ Y CREARÁ EL CAOS QUE LA ENTIDAD NECESITA PARA ENTRAR DEL TODO EN NUESTRA REALIDAD.
NO PERMITIRÉ QUE OCURRA, GRAN PADRE. POR ESO SUGIERO QUE PONGAMOS EN MARCHA EL PLAN ALTERNATIVO.
TE REFIERES A...
SÍ.
¡HA LLEGADO LA HORA DE ENFRENTARNOS CARA A CARA CON LA ENTIDAD ANTIVIDA!
¡DEBEMOS INICIAR LA OFENSIVA E INVADIR SUS DOMINIOS!
PERO LOS RIESGOS SON INCALCULABLES.
¡LOS SUPERARÉ!
¡NO! DEBEMOS MEDITARLO UN POCO MÁS.

¡SÍ, VETE Y MEDITA, VIEJO LOCO!
ACABARÁS ACEPTANDO MI PLAN.
¿QUÉ OTRA ALTERNATIVA TIENES?
¡NINGUNA!
Y ESO SERÁ TU RUINA.
PORQUE AL SALVAR AL UNIVERSO DE LA ENTIDAD ANTIVIDA, YO OBTENDRÉ EL PODER QUE NECESITO PARA CONSEGUIR MIS SUEÑOS.
¿DEBO ACEPTAR EL PLAN DE MI PEOR ENEMIGO?
ESTÁ LLENO DE INNUMERABLES PELIGROS.
PELIGROS TERRIBLES...
DARKSEID AFIRMA QUE PUEDE DESAFIAR A LA ENTIDAD USANDO EL VÍNCULO DE ETRIGAN CON LOS POZOS DE PODER INFINITO.
SI SE EQUIVOCA, EL UNIVERSO PODRÍA SER ANIQUILADO.
PERO SI TIENE RAZÓN SERÁ AÚN PEOR.
LA IDEA DE QUE EL MALVADO DARKSEID ACCEDA A ESE PODER ES ATERRADORA.
PERO QUIZÁ NUESTROS DEFENSORES NO PUEDAN SALVARNOS.
¡DECIDA LO QUE DECIDA, PONGO AL UNIVERSO EN PELIGRO!
NO NECESARIAMENTE.
¿EH?

¡¡TÚ!! ¡TE CONOZCO! ERES...
...UN AMIGO DE BATMAN.
ME PIDIÓ QUE VIGILASE A DARKSEID.
Y MENOS MAL, PORQUE AHORA QUE SÉ CÓMO ACTÚA, RECONOZCO LA MALDAD DE SUS PLANES.
ENTONCES DEBES SABER CÓMO FRUSTRARLOS Y RESCATAR AL UNIVERSO.
SÍ.
HAY QUE DEJARLE SEGUIR ADELANTE.
¿QUÉ?
RANN.
OOOOOH... MI CABEZA... ¿QUÉ HA SUCEDIDO?
AH, SÍ...
¡¿STAR-FIRE?!
¿DÓNDE ESTÁ?
¿CUÁNTO TIEMPO NOS QUEDA?
15

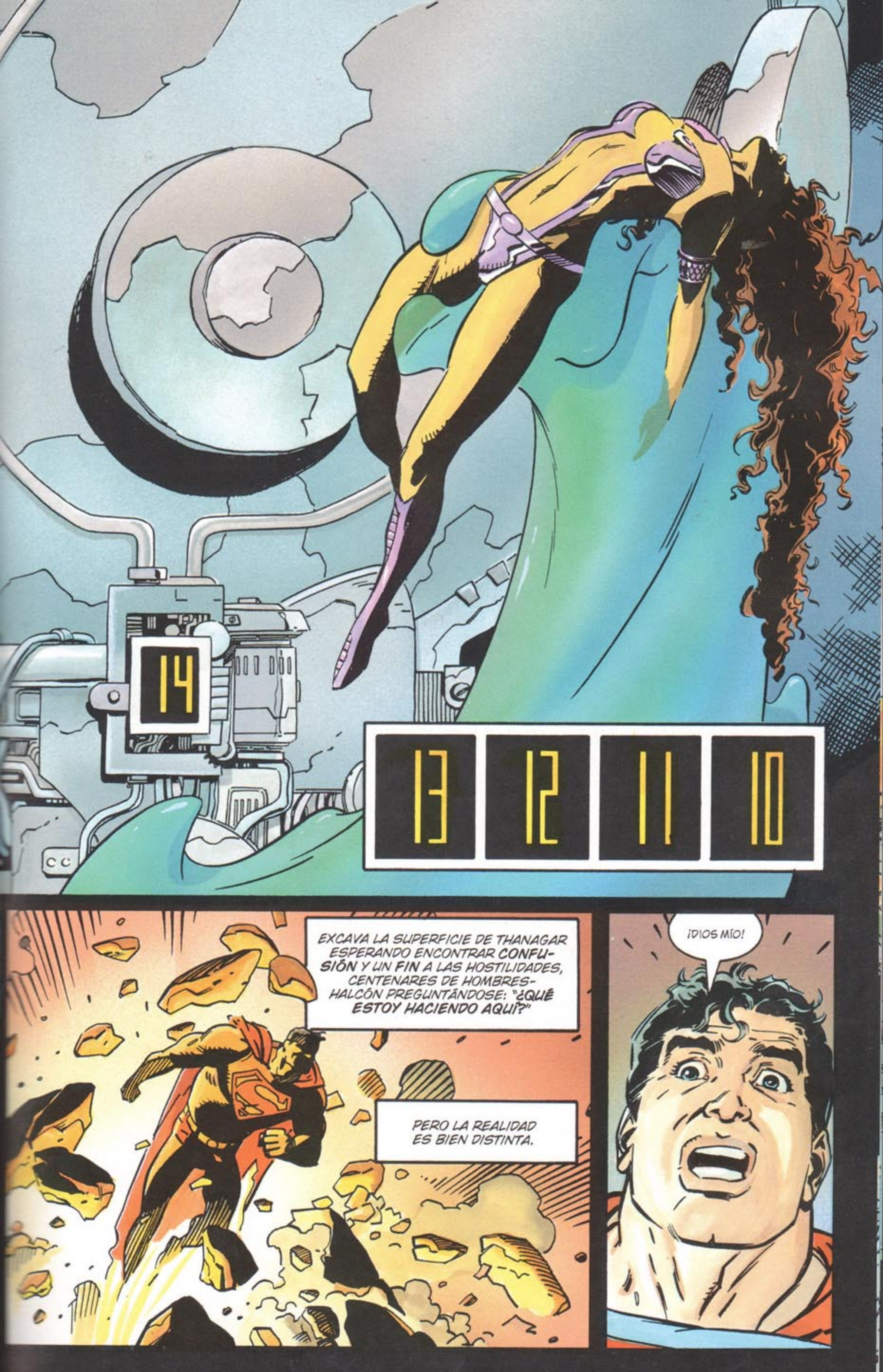
14
13 12 11 10
EXCAVA LA SUPERFICIE DE THANAGAR ESPERANDO ENCONTRAR **CONFUSIÓN** Y UN **FIN** A LAS HOSTILIDADES, CENTENARES DE HOMBRES-HALCÓN PREGUNTÁNDOSE: "**¿QUÉ ESTOY HACIENDO AQUÍ?**"
PERO LA REALIDAD ES BIEN DISTINTA.
¡DIOS MÍO!

NO ES POSIBLE...
NO PUEDE SER...

¿QUÉ... QUÉ HA OCURRIDO?
ME PEDISTE QUE LES ENTRETUVIERA.
ASÍ QUE ME ASEGURÉ DE QUE *NADIE* INTERFIRIESE EN TU LUCHA CONTRA EL ASPECTO ANTIVIDA.
HAY MUCHOS MUERTOS...
¿POR QUÉ?
¿POR QUÉ?
LUCHABA PARA SALVAR *MI GALAXIA*.
NO ME GUSTA CORRER RIESGOS INNECESARIOS.

¡PERO ERAN TÍTERES INOCENTES, ESCLAVOS DEL ASPECTO!
¡ERAN VÍCTIMAS, NO VILLANOS!
EN LA GUERRA NO HAY VÍCTIMAS INOCENTES, KRIPTONIANO.
SOLO SUPERVIVIENTES Y MUERTOS.
TE CREES QUE LO SABES TODO, ¿VERDAD?
TÓPICOS SALVAJES ESPARCIDOS SOBRE LOS CADÁVERES.
EL HONOR DE UN GUERRERO LO JUSTIFICA TODO, ¿NO?
¡NO!
¡PODRÍAMOS HABER VENCIDO AL ASPECTO SIN ESTA MASACRE INSENSATA!

¡NO ERES MÁS QUE UN ASESINO DESPIADADO, ORIÓN!
PUEDE SER.
¡PERO TÚ ERES UN IDIOTA!
NO ENTIENDO CÓMO HAS DURADO TANTO TIEMPO.
REGRESO A NUEVA GÉNESIS.
¿VIENES?
NO...
HAY QUE ENTERRAR A LOS MUERTOS.
¡¿KORY?!
¡KORY! ¿DÓNDE ESTÁS?
¡POR TODOS LOS DIOSES!

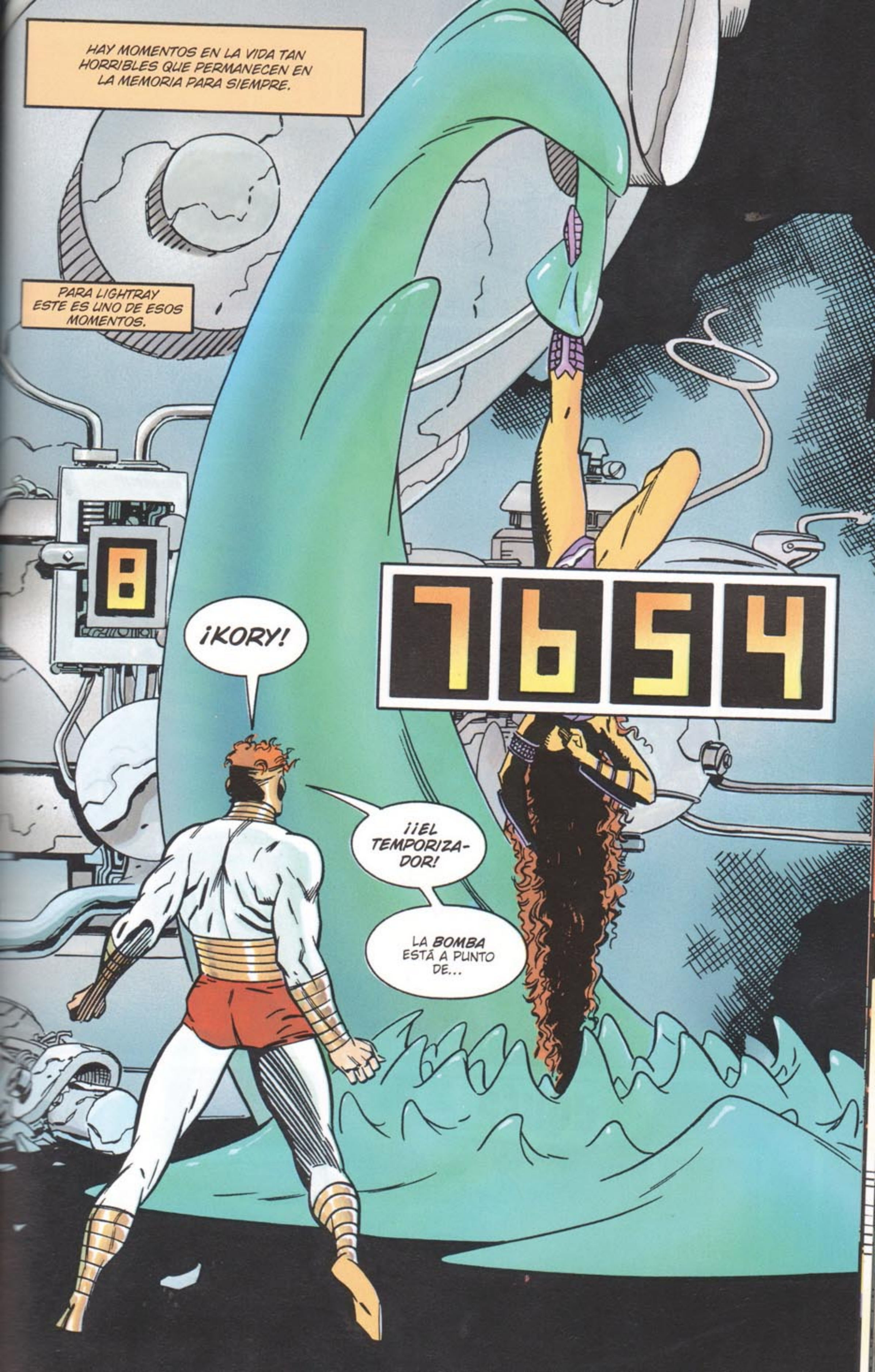
HAY MOMENTOS EN LA VIDA TAN HORRIBLES QUE PERMANECEN EN LA MEMORIA PARA SIEMPRE.
PARA LIGHTRAY ESTE ES UNO DE ESOS MOMENTOS.
8
7654
¡KORY!
¡¡EL TEMPORIZA-DOR!
LA BOMBA ESTÁ A PUNTO DE...

03
¡NO!
02
¡LIGHTRAY, ESTÁS LOCO!
¡SAL DE AQUÍ!
SKREEEEEE
01
¿QUÉ?

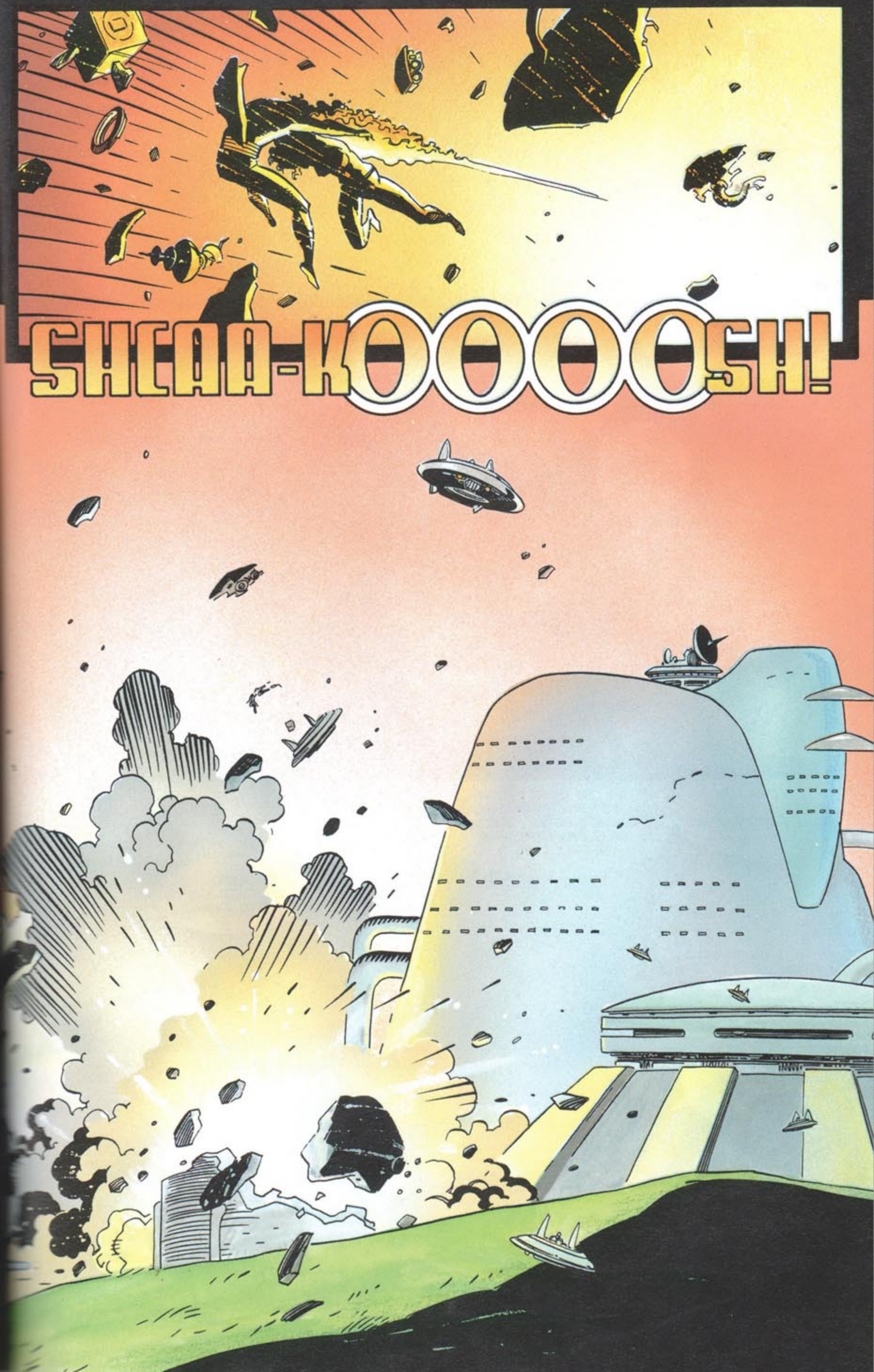

SHCAA-KOOOOSH!

¿NO ESTAMOS MUERTOS?
¿QUÉ HA SUCEDIDO?
EL ASPECTO ANTIVIDA HA EXPLOTADO Y HA DESTRUIDO LA BOMBA.
¿CÓMO? ¿Y QUÉ ERA ESA COSA?
SUPONGO QUE ERA UNA FORMA DE VIDA DE RANN POCO CONOCIDA. POR ESO COGIÓ PRIMERO A ADAM STRANGE.
EL OLOR A PETRÓLEO DE ESA CRIATURA ME HIZO SOSPECHAR DE SU COMBUSTIBILIDAD POTENCIAL.
SUPUSE QUE SU HABILIDAD PARA CAMBIAR DE FORMA INDICABA UNA ESTRUCTURA MOLECULAR INESTABLE.
PERO CUANDO INTENTÉ CONFIRMAR ESA TEORÍA CON UNA DESCARGA ESTELAR...
...LA CRIATURA RESULTÓ SER DEMASIADO RÁPIDA PARA MÍ.
ASÍ QUE DECIDÍ DEJAR QUE EL ASPECTO ME COGIERA EN SUS GARRAS Y QUE MI EMISIÓN FLAMÍGERA HICIERA EL RESTO.
PERO... ¿Y SI TE HUBIERAS EQUIVOCADO RESPECTO DE SU VOLATILIDAD?
AHORA ESTARÍAMOS ATOMIZADOS.
PERO NO LO ESTAMOS Y LA SEÑORITA TENÍA RAZÓN.
GRACIAS, STARFIRE. ¡HAS SALVADO RANN!
TODO EN UN SOLO DÍA, SEÑOR STRANGE.
CREO QUE VOY A VOMITAR.

ME PREGUNTO CÓMO LES VA A LOS OTROS EQUIPOS.
SUPONGO QUE BIEN, O YA NOS HABRÍAMOS ENTERADO.
NO NECESARIAMENTE. NO EXPERIMENTARÍAMOS LOS EFECTOS DE LA DESTRUCCIÓN DE SOL HASTA DENTRO DE UN AÑO.
A MENOS QUE LA EXPLOSIÓN ANTIMATERIA SE EXTIENDA MÁS RÁPIDAMENTE QUE LA VELOCIDAD DE...
¡¿QUÉ ES ESO?!
¡TIENE QUE SER EL ASPECTO ANTIVIDA EN SU FORMA PURA!
¡A POR ÉL!
¡ES INÚTIL!
¡EL ASPECTO ES MÁS RÁPIDO QUE LA VELOCIDAD DE LA LUZ!
¡HA DESAPARECIDO!
¿PODEMOS SEGUIRLE?
NO. MI VISIÓN NO PUEDE CAPTAR NINGÚN RASTRO DE EMISIÓN.
¡ESO SIGNIFICA QUE PODRÍA ESTAR EN CUALQUIER SITIO!
SERÁ MEJOR QUE INFORME DE ELLO A...

"... NUEVA GÉNESIS."
AHORA SOLO ESTÁ EN PELIGRO LA TIERRA, ETRIGAN.
PERO TENEMOS POCAS ESPERANZAS DE ÉXITO, EN ESPECIAL AHORA QUE EL ASPECTO ANTIVIDA DE RANN ANDA SUELTO.
¿NO DEBERÍAMOS ESPERAR AL ASPECTO DE XANSHI?
CREO QUE NO. SEGURAMENTE HA SIDO DESTRUIDO JUNTO CON SU SISTEMA SOLAR.
PERO QUIZÁ ME EQUIVOQUE.
MAYOR MOTIVO PARA...
...NO ESPERAR QUE BATMAN Y FORAGER SALVEN TU MUNDO.
¿NO SERÍA MEJOR ENVIARLES AYUDA? SON POCOS.
NO HAY TIEMPO.
LA ÚNICA ESPERANZA DEL UNIVERSO ES QUE TÚ Y YO ATAQUEMOS EL CORAZÓN DE LOS DOMINIOS DE NUESTRO ENEMIGO.
SI YO CONTROLO EL PODER NOS SALVAREMOS.
¡PODEMOS DOMINAR A LA ENTIDAD ANTIVIDA!
¡HE COMPROBADO LOS CÁLCULOS DOCENAS DE VECES! ¡PODEMOS LOGRARLO!
¡CONFÍA EN MÍ!
¡BAH!

¡TENDRÍA QUE ESTAR LOCO PARA CONFIAR EN TI, PORQUE ERES UN DEMONIO!
MI INTUICIÓN ME DICE...
¡...QUE ERES MÁS MONSTRUO QUE YO!
ES CIERTO. PERO INCLUSO ALGUIEN CON UN ALMA TAN HORRIBLE COMO LA MÍA PUEDE HACER EL BIEN.
A VECES EL DESTINO HACE JUGADAS EXTRAÑAS, ETRIGAN.
TÚ MISMO NO ERES UN ANGELITO Y HAS SIDO ELEGIDO PARA SALVAR A LA GALAXIA DE ALGO MUCHO PEOR QUE LA MUERTE.
MENUDA BROMA, ¿EH?
EL DESTINO DE LAS ESTRELLAS DEPENDE DE DOS RETORCIDOS MONSTRUOS.
IRÓNICO, PERO CIERTO. SEGURO QUE LO HAS INTUIDO.
SÍ. POR DESGRACIA TUS PALABRAS SON CIERTAS.
EN ESTE JUEGO HAY POCAS OPCIONES.
ES UNA LÁSTIMA.
BIEN. NO ES LA PRIMERA VEZ QUE TRATO CON EL DEMONIO.
A VECES HAY QUE REBAJARSE MUCHO.

LA TIERRA... MOOSEJAW, ARIZONA...
MOOSEJ
¿ESTÁS PREPARADO?
SÍ.
¡PUES VAMOS!
NUEVA GÉNESIS...
BOOM

BIENVENIDO A CASA, ORIÓN.
HE RECOGIDO A ESTOS DOS POR EL CAMINO.
AUNQUE NO SÉ POR QUÉ ME HE MOLESTADO.
SÉ BENÉVOLO, HIJO MÍO. HAN DADO LO MEJOR DE SÍ MISMOS POR NUESTRA CAUSA.
NO PODEMOS PEDIRLES MÁS.
¡NO, GRAN PADRE! ¡ORIÓN TIENE RAZÓN!
POR MI CULPA HA MUERTO UN SISTEMA ESTELAR.
QUISE ACAPARAR TODA LA GLORIA... Y HAN MUERTO MILLONES DE PERSONAS.
¡PENSÉ QUE PODÍA CON TODO! ¡ME CREÍ ALGUIEN ESPECIAL!
HICE LO MISMO EN LA TIERRA... PERO ALLÍ SOLO DESTRUÍ UNA CIUDAD...
AHORA TODO EL SISTEMA SOLAR DE XANSHI HA DESAPARECIDO POR CULPA DE MI ESTÚPIDA VANIDAD.

INCLUSO LAS PERSONAS MÁS LONGEVAS CREEN QUE TIENEN UNA **CONEXIÓN MÍSTICA** CON LA MUERTE...
DARKSEID Y ETRIGAN COMPRENDEN QUE NO ES MÁS QUE **VANIDAD.**
NO HAY FORMA DE ESTAR A ESTE LADO Y **COMPRENDER** LO QUE HAY MÁS ALLÁ. INCLUSO LOS PENSADORES MÁS PROFUNDOS LO DESCONOCEN.
LLÁMESE **MUERTE** O ANTI-VIDA. ESTÁ MÁS ALLÁ DE LA IMAGINACIÓN. ES LO DESCONOCIDO. ES EL **MIEDO.**
¡PREPÁRATE, **DEMONIO!**
¡SÉ TESTIGO DE CÓMO LUCHAN LOS AUTÉNTICOS DIOSES!

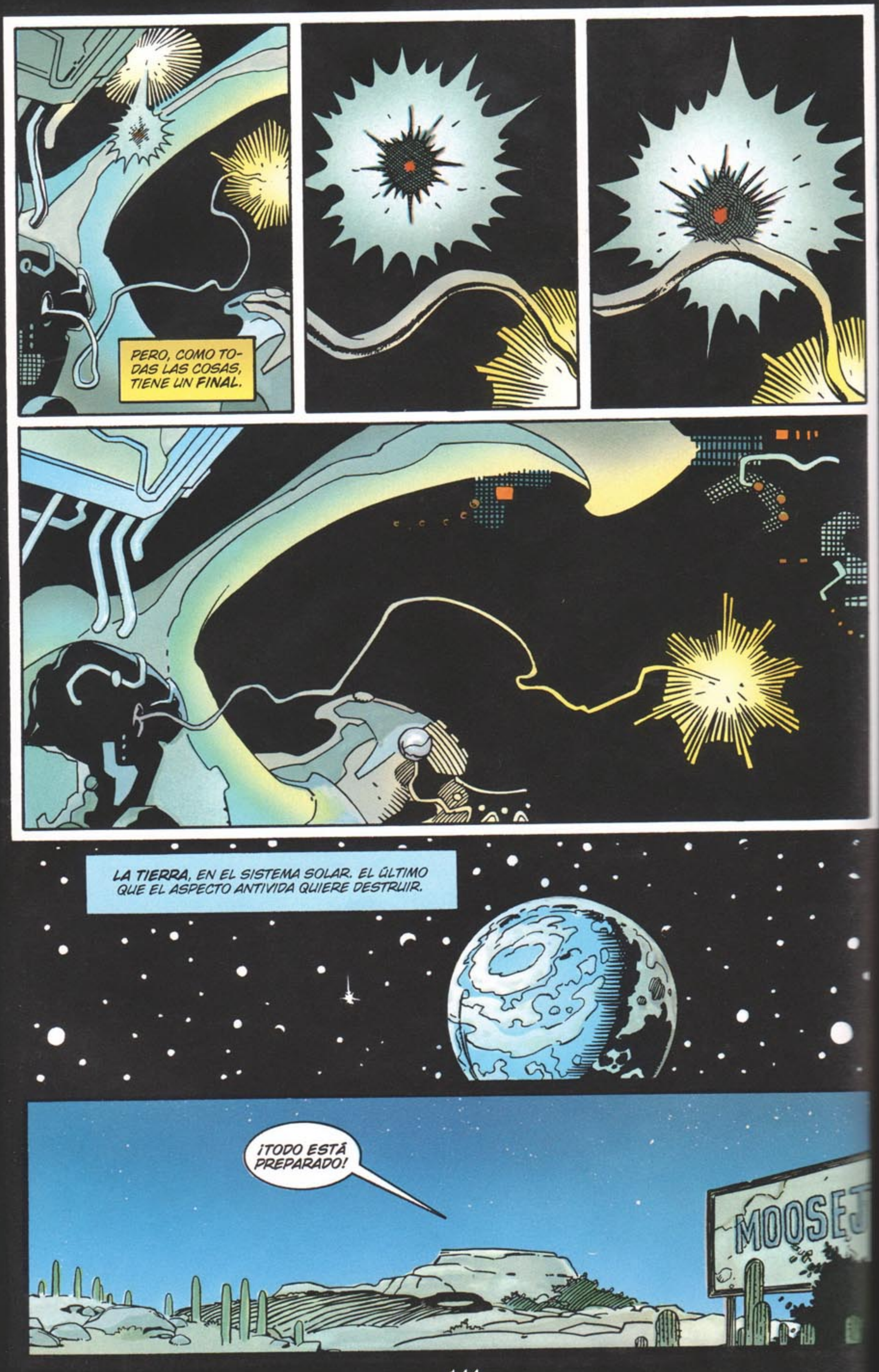
PERO, COMO TODAS LAS COSAS, TIENE UN FINAL.
LA TIERRA, EN EL SISTEMA SOLAR. EL ÚLTIMO QUE EL ASPECTO ANTIVIDA QUIERE DESTRUIR.
¡TODO ESTÁ PREPARADO!
MOOSEJ

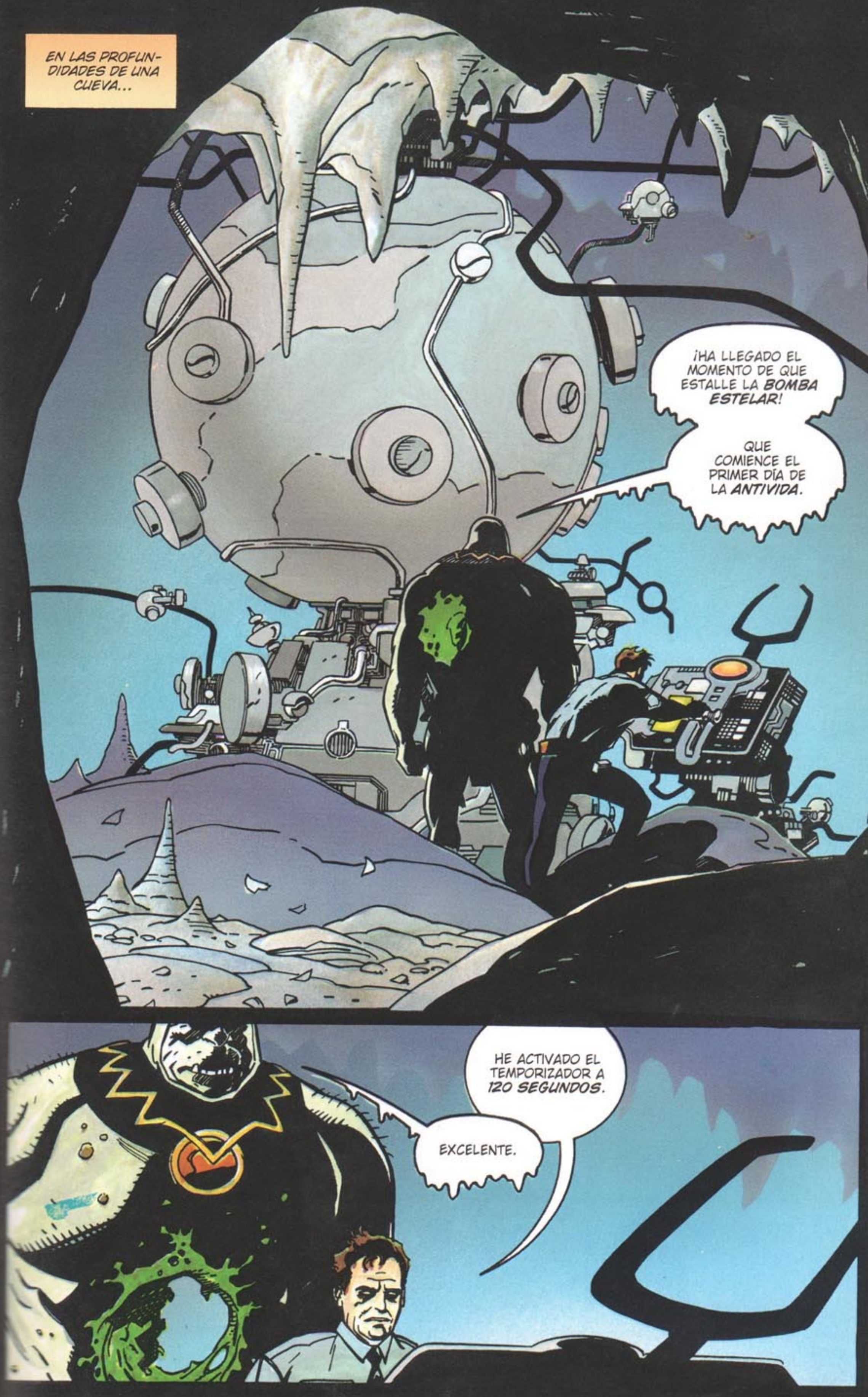
EN LAS PROFUNDIDADES DE UNA CUEVA...
¡HA LLEGADO EL MOMENTO DE QUE ESTALLE LA BOMBA ESTELAR!
QUE COMIENCE EL PRIMER DÍA DE LA ANTIVIDA.
HE ACTIVADO EL TEMPORIZADOR A 120 SEGUNDOS.
EXCELENTE.

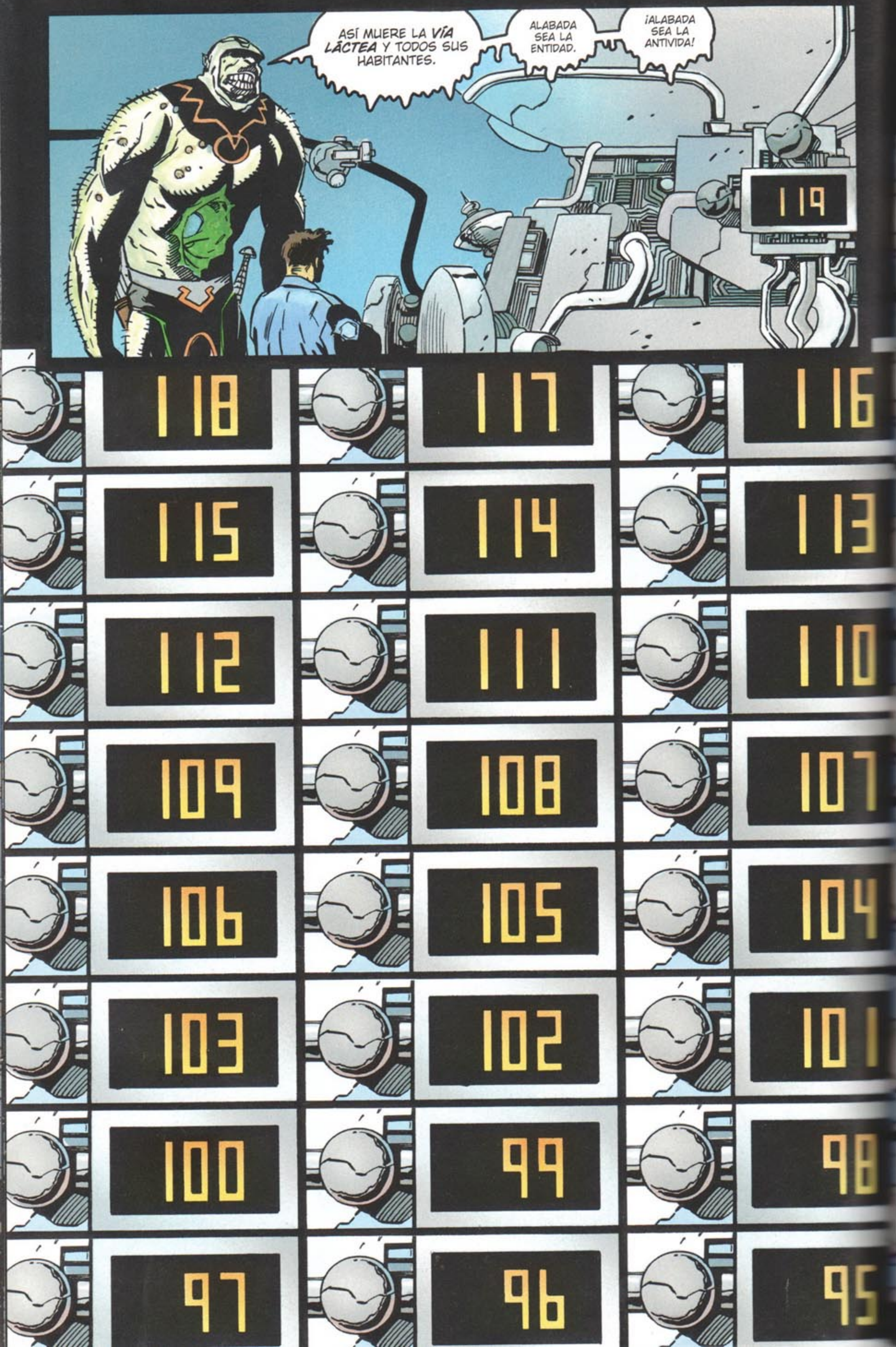
ASÍ MUERE LA *VÍA LÁCTEA* Y TODOS SUS HABITANTES.
ALABADA SEA LA ENTIDAD.
¡ALABADA SEA LA ANTIVIDA!

CUENTA ATRÁS HACIA LA DESTRUCCIÓN. A LA TIERRA LE QUEDAN **35 SEGUNDOS** DE VIDA.
35
34
33
32
31
30
29
28
27
ARMAGEDÓN PROGRAMADO PARA DENTRO DE 26 SEGUNDOS.
26
25
24
23
22
21
20
19
18
17
16
15
14 SEGUNDOS Y LA ANTIVIDA RECLAMARÁ LA REALIDAD.

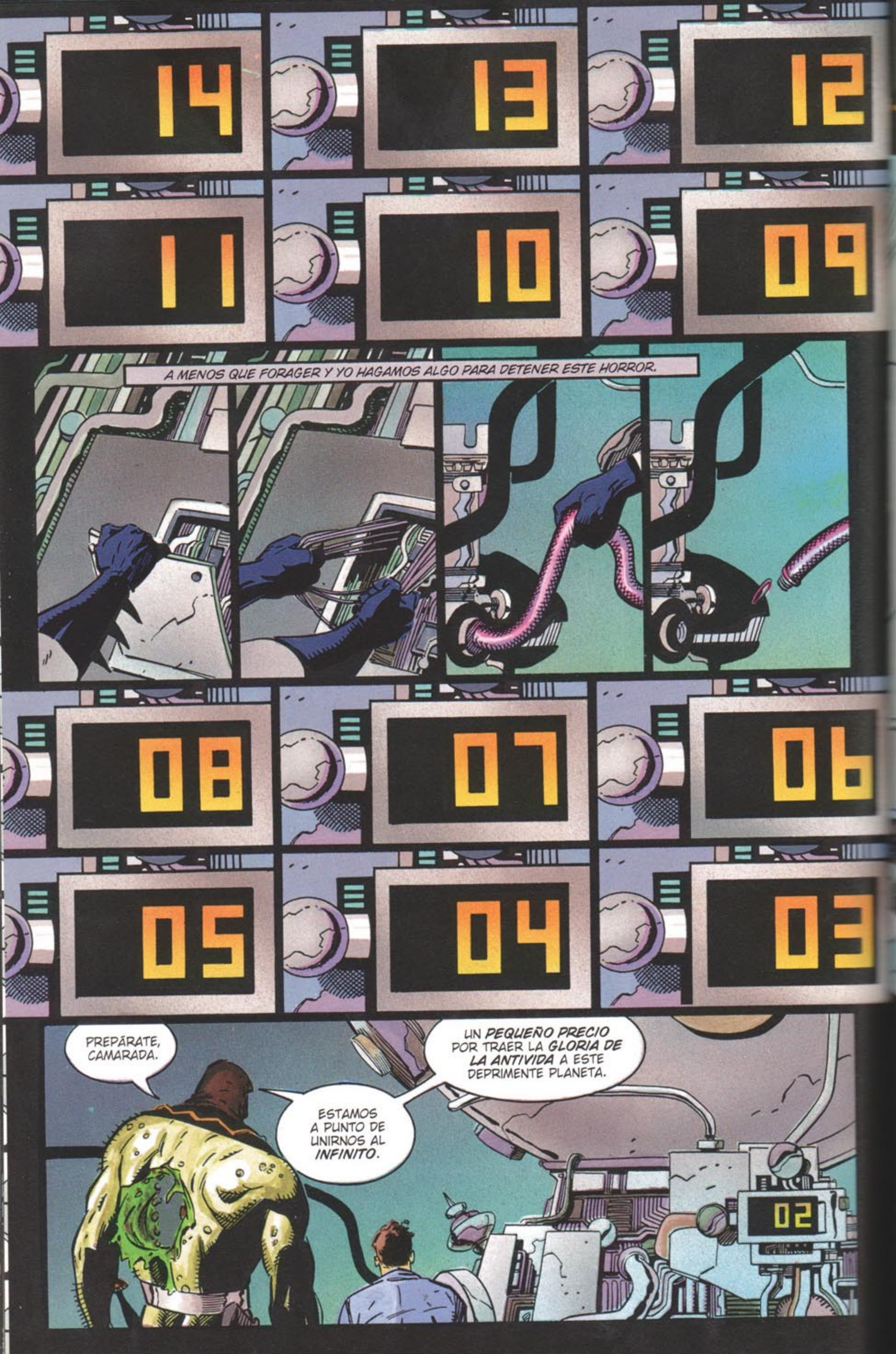

14
13
12
11
10
09
A MENOS QUE FORAGER Y YO HAGAMOS ALGO PARA DETENER ESTE HORROR.
08
07
06
05
04
03
PREPÁRATE, CAMARADA.
ESTAMOS A PUNTO DE UNIRNOS AL *INFINITO*.
UN *PEQUEÑO PRECIO* POR TRAER LA *GLORIA DE LA ANTIVIDA* A ESTE DEPRIMENTE PLANETA.
02

01
0
JOE BESTER Y SU GIGANTESCO COMPAÑERO ALIENÍGENA MIRAN EL TEMPORIZADOR, ATÓNITOS POR NO HABER SIDO REDUCIDOS A CENIZA MOLECULAR.
SU EXCESIVA CONFIANZA Y CIEGA DEVOCIÓN AL PROCEDIMIENTO SON NUESTROS MEJORES ALIADOS.
EL SIGILO Y LA ASTUCIA SON NUESTRAS MEJORES ARMAS.
ESTAMOS A PUNTO DE APLASTAR SUS SUEÑOS DE ESPLENDOR ANTIVIDA...
¡¿QUÉ HA OCURRIDO?!
UN POCO MÁS LEJOS...

...ESTÁS A PUNTO DE APLASTARLE.
KER-TAAAM!
JUSTO COMO ESPERABA, ESE BRUTO PATOSO NO ES CAPAZ DE LIBRARSE DE DOS TONELADAS DE MAQUINARIA.
BESTER ES UN POCO MÁS ÁGIL, PERO SUPONGO QUE NO NOS DARÁ DEMASIADOS PROBLEMAS.

ME EQUIVOCO.
INTENTA APLASTARNOS COMO SI FUÉSEMOS INSECTOS MOLESTOS.
ME ENFRENTO A ÉL CON TODAS MIS FUERZAS.
ENCAJA EL GOLPE SIN PESTAÑEAR.
DESPUÉS SIENTO COMO SI ME ARROLLARA UN TREN EXPRESO.
ME DUELE HASTA LA PUNTA DEL PELO.
POR SUERTE, CONSIGO LEVANTARME.
AL VER QUE BESTER HA PODIDO CONMIGO, FORAGER NO ESCATIMA GOLPES.

CUANDO SE ME DESPEJA LA CABEZA TODO HA TERMINADO.
¡UN ROBOT!
NO ME EXTRAÑA, TAL COMO NOS HA ZARANDEADO.
BUENO, PARECE QUE HEMOS SALVADO TU MUNDO, BATMAN.
BUEN TRABAJO, FORAGER.
PERO AÚN NO HEMOS TERMINADO.
SERÁ MEJOR QUE DESARMEMOS ESTE APARATO. NUNCA SE SABE QUIÉN PUEDE...
WHUMP!
¿QUIÉN DIABLOS...?
LO SÉ.
DEBÍ HABERME DADO CUENTA DE QUE LA ENTIDAD ANTIVIDA REFORZARÍA EL CUERPO QUE HA POSEÍDO PARA QUE NADA, NI SIQUIERA UN MISIL DE CRUCERO, PUEDA SACARLE DE ÉL.
TRATAR CON ALIENÍGENAS SÚPERPODEROSOS NO ES MI ESPECIALIDAD.
BUSCO EL CHISME QUE DISEÑÓ DARKSEID.

POR DESGRACIA LA BESTIA ES MÁS ÁGIL QUE UN BAILARÍN DE BALLET.
ME COGE ANTES DE QUE PUEDA APUNTARLE.
EL MUNDO SE DERRUMBA SOBRE MÍ.
A TRAVÉS DE UNA NEBLINA ROJA VEO QUE LA BESTIA ME ARRANCA EL ARMA DE LA MANO.
CIERRA SU GARRA Y LA ÚLTIMA ESPERANZA DE LA TIERRA QUEDA REDUCIDA A CHATARRA.
LO ÚNICO QUE PUEDO HACER ES ALEJARME A RASTRAS E INTENTAR RECOMPONERME.
PERO NO ME DEJA.
UN GOLPE BRUTAL ME ROMPE LA TIBIA Y EL PERONÉ.
CONSIGO MANTENERME CONSCIENTE, PERO NO ME SIRVE DE NADA.
SOY COMO UN BEBÉ EN LAS MANOS DE UN GIGANTE... ESTOY INDEFENSO.

LENTAMENTE, ME APRIETA LA GARGANTA.
SE TOMA SU TIEMPO, QUIERE SABOREAR MI FINAL.
HAY CEREMONIA EN ESTA MUERTE.
EL MONSTRUO ME DESPACHA CON REVERENCIA.
ME ESTÁ LIBERANDO DE ESTE VALLE DE LÁGRIMAS.
ME ENVÍA AL OTRO LADO.
AL REINO DE...
...LA ANTI-VIDA.

¡MIRA, DEMONIO!
LA ENTIDAD ANTI-VIDA PRESIENTE NUESTRAS INTENCIONES. SABE QUE HEMOS VENIDO A HACERLE ESCLAVA DE DARKSEID.
SE RESISTIRÁ, PERO TENEMOS EL PODER. ¡LA VICTORIA ES NUESTRA!
¡QUE COMIENCE LA BATALLA!
DARKSEID PULSA UN BOTÓN Y EL ÉTER SE LLENA DE...

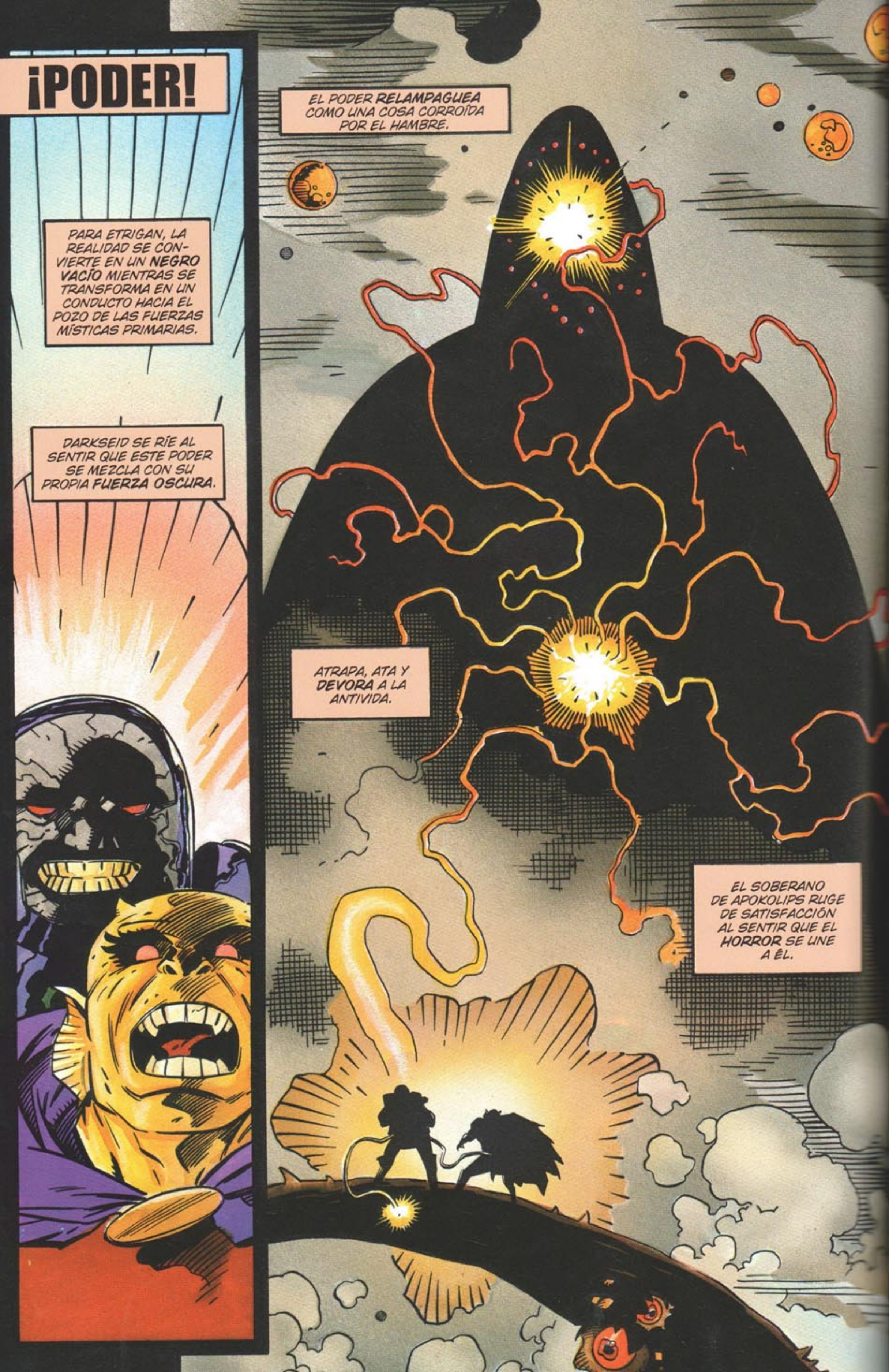
¡PODER!
PARA ETRIGAN, LA REALIDAD SE CONVIERTE EN UN NEGRO VACÍO MIENTRAS SE TRANSFORMA EN UN CONDUCTO HACIA EL POZO DE LAS FUERZAS MÍSTICAS PRIMARIAS.
DARKSEID SE RÍE AL SENTIR QUE ESTE PODER SE MEZCLA CON SU PROPIA FUERZA OSCURA.
EL PODER RELAMPAGUEA COMO UNA COSA CORROÍDA POR EL HAMBRE.
ATRAPA, ATA Y DEVORA A LA ANTIVIDA.
EL SOBERANO DE APOKOLIPS RUGE DE SATISFACCIÓN AL SENTIR QUE EL HORROR SE UNE A ÉL.

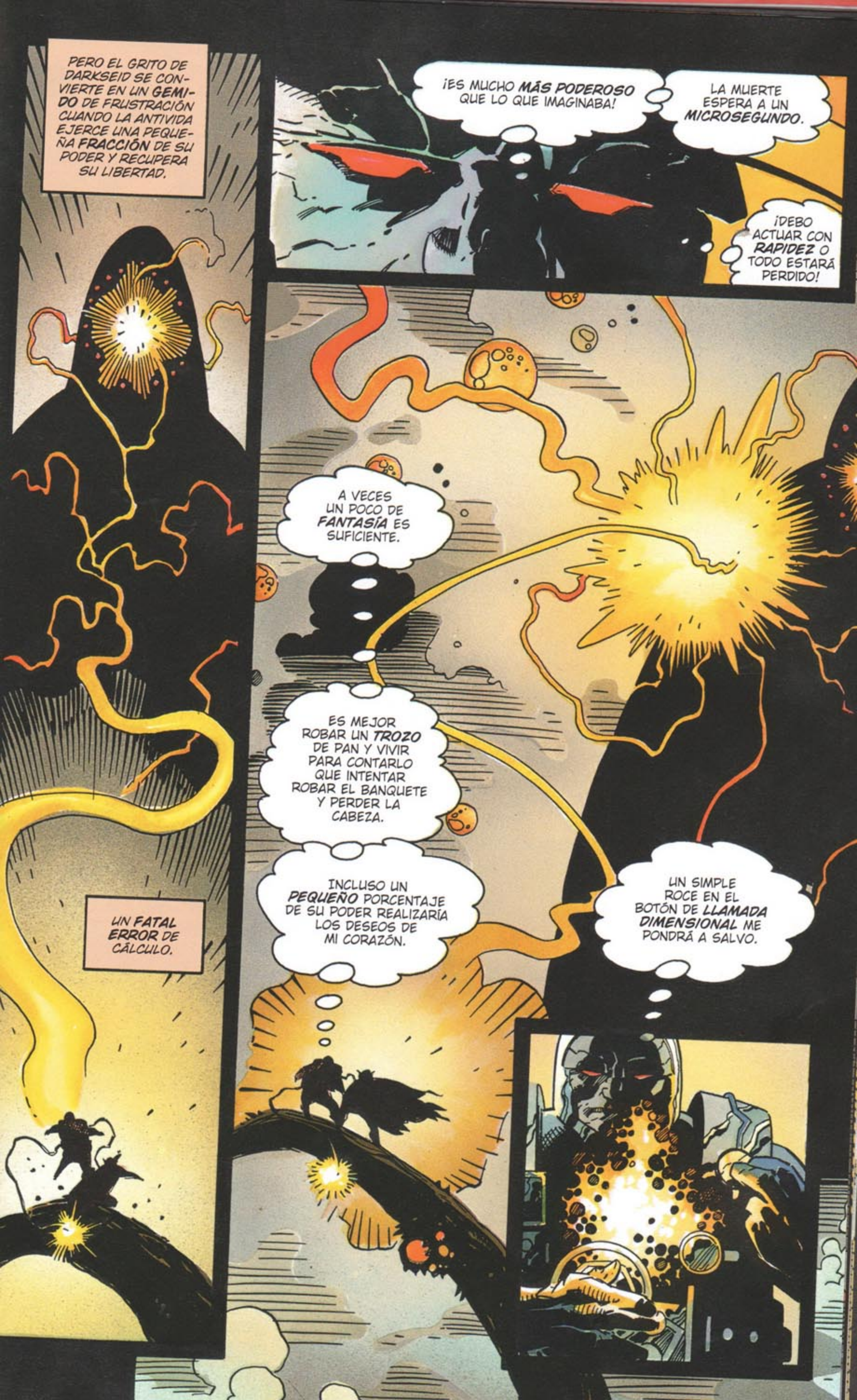
PERO EL GRITO DE DARKSEID SE CONVIERTE EN UN GEMIDO DE FRUSTRACIÓN CUANDO LA ANTIVIDA EJERCE UNA PEQUEÑA FRACCIÓN DE SU PODER Y RECUPERA SU LIBERTAD.
¡ES MUCHO MÁS PODEROSO QUE LO QUE IMAGINABA!
LA MUERTE ESPERA A UN MICROSEGUNDO.
¡DEBO ACTUAR CON RAPIDEZ O TODO ESTARÁ PERDIDO!
A VECES UN POCO DE FANTASÍA ES SUFICIENTE.
ES MEJOR ROBAR UN TROZO DE PAN Y VIVIR PARA CONTARLO QUE INTENTAR ROBAR EL BANQUETE Y PERDER LA CABEZA.
INCLUSO UN PEQUEÑO PORCENTAJE DE SU PODER REALIZARÍA LOS DESEOS DE MI CORAZÓN.
UN SIMPLE ROCE EN EL BOTÓN DE LLAMADA DIMENSIONAL ME PONDRÁ A SALVO.
UN FATAL ERROR DE CÁLCULO.

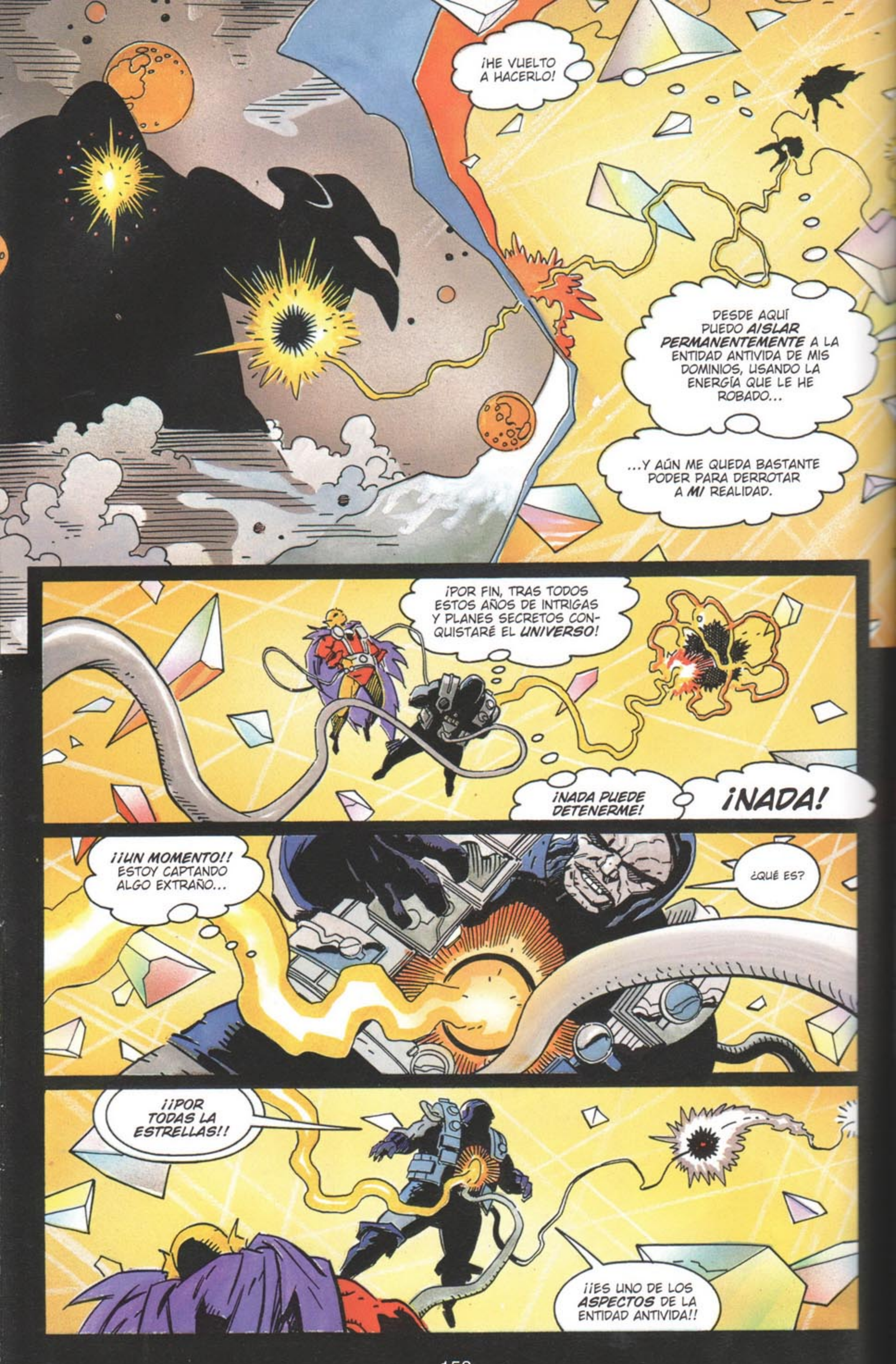
¡HE VUELTO A HACERLO!
DESDE AQUÍ PUEDO AISLAR PERMANENTEMENTE A LA ENTIDAD ANTIVIDA DE MIS DOMINIOS, USANDO LA ENERGÍA QUE LE HE ROBADO...
...Y AÚN ME QUEDA BASTANTE PODER PARA DERROTAR A MI REALIDAD.
¡POR FIN, TRAS TODOS ESTOS AÑOS DE INTRIGAS Y PLANES SECRETOS CONQUISTARÉ EL UNIVERSO!
¡NADA PUEDE DETENERME!
¡NADA!
¡¡UN MOMENTO!! ESTOY CAPTANDO ALGO EXTRAÑO...
¿QUÉ ES?
¡¡POR TODAS LA ESTRELLAS!!
¡¡ES UNO DE LOS ASPECTOS DE LA ENTIDAD ANTIVIDA!!

¡TENGO QUE ESTABLECER UNA PANTALLA DEFENSIVA!
TENGO QUE...
¡TIEMPO!...
¡NO HAY TIEMPO!
¿QUÉ...? ¿QUÉ HA OCURRIDO?
AH, SÍ... HA HABIDO UNA SOBRECARGA EN EL CIRCUITO DEL EQUIPO...
¿DÓNDE ESTAMOS?
MALDICIÓN.

"LA ANTIVIDA ESTÁ DE CAMINO".
HA QUEMADO TODOS LOS CIRCUITOS.
NO FUNCIONA NADA...
DARKSEID, ¿QUÉ OCURRE AQUÍ?
¡ES LA *MUERTE* QUE SE ACERCA!
¡NO PUEDE ACABAR ASÍ!
ESTABA TAN *CERCA*... TAN CERCA...
¡¿EH?!

¡POR LOS PODERES MALIGNOS!
¡UNA FUERZA NOS ARRANCA DE LAS GARRAS DE LA MUERTE!
¿PERO QUIÉN? ¡ESPERA!
¡DEMONIO, MIRA AQUELLA ESTRELLA!
ES DEMASIADO PEQUEÑA PARA SER UNA ESTRELLA.
TIENES RAZÓN, ENGENDRO.
ES EL GRAN PADRE, ORIÓN, Y OTRO QUE SE LLAMA...
¡...DOCTOR DESTINO, EL MÍSTICO!
GRACIAS AL CIELO QUE HE CUMPLIDO CON SU PETICIÓN.
UN AMIGO DE BATMAN. ME PIDIÓ QUE TE VIGILARA, MALVADO.
¡PORQUE SOY VUESTRA ÚLTIMA ESPERANZA!

¡POR SUERTE, CADA UNO DE NOSOTROS ESTÁ VINCULADO A UNA FUENTE ELEMENTAL DE PODER CASI INFINITO!
"SI NOS UNIMOS PODREMOS SALVAR EL UNIVERSO".
"ME DISCULPO POR EL DOLOR QUE OS CAUSARÁ".
¡SE HA FORMADO EL QUINTETO DEL PODER CÓSMICO!
YO CONTROLO ESTA UNIÓN PORQUE TENGO PODERES INTELECTUALES.
EL GRAN PADRE APORTA SU VÍNCULO CON LA FUENTE ORIGINAL.
ORIÓN HACE LO MISMO.
ETRIGAN AUMENTA NUESTRO PODER CON FUERZAS MÍSTICAS PRIMITIVAS QUE YO NO PUEDO CONVOCAR.
¡Y, POR ÚLTIMO, DARKSEID, UN ACÓLITO DE LA ANTI-VIDA QUE NOS PERMITIRÁ VOLVER PARTE DEL PODER DE NUESTRO ENEMIGO CONTRA ÉL MISMO!

"PERO ¿BASTARÁ ESTA REUNIÓN ASTRAL DE PODERES PARA PROTEGERNOS DE LA ENTIDAD ANTIVIDA?
"¿CUÁNTO TIEMPO PODREMOS RESISTIR SU PODER INFINITO?".

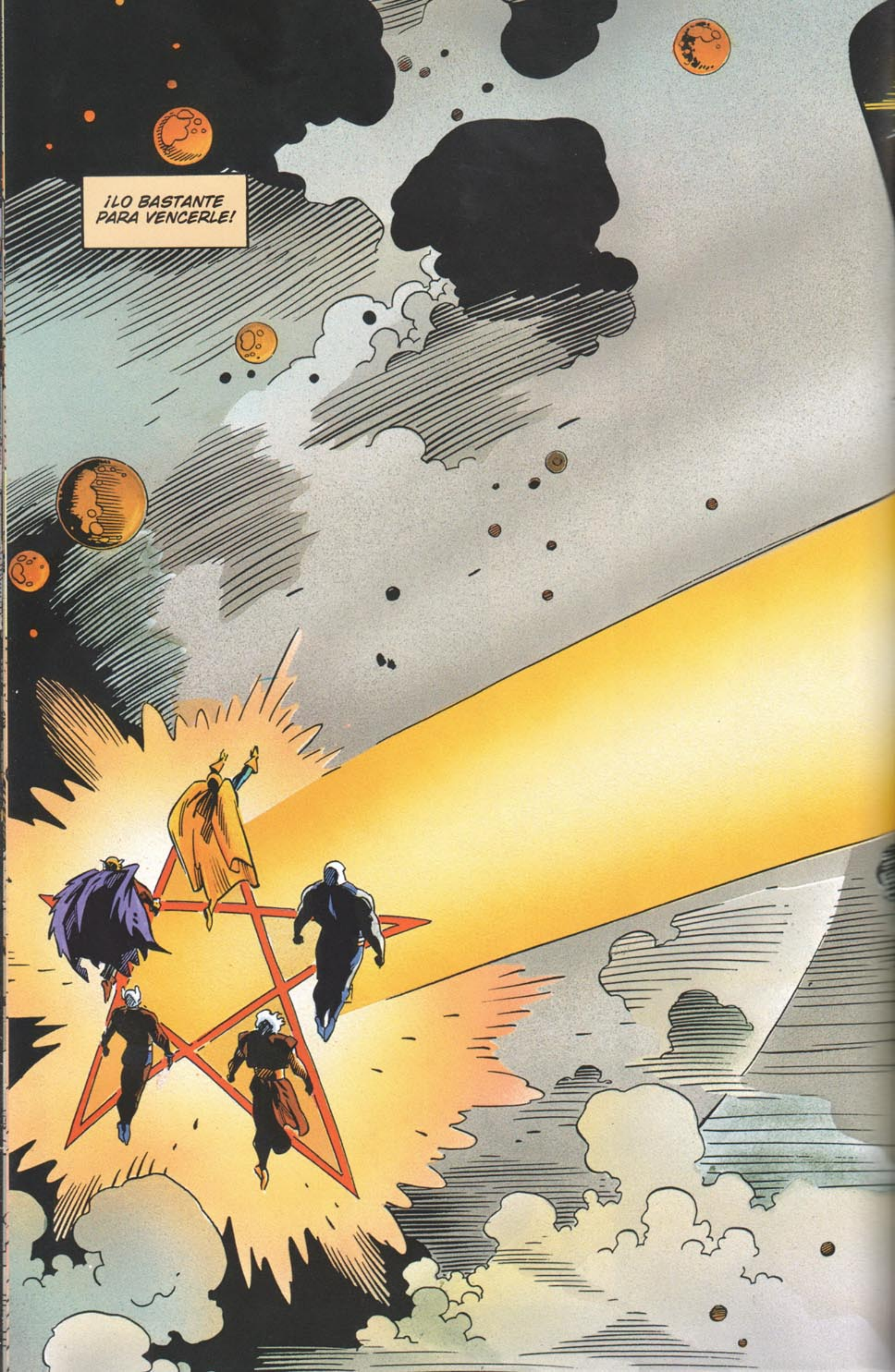
¡LO BASTANTE PARA VENCERLE!

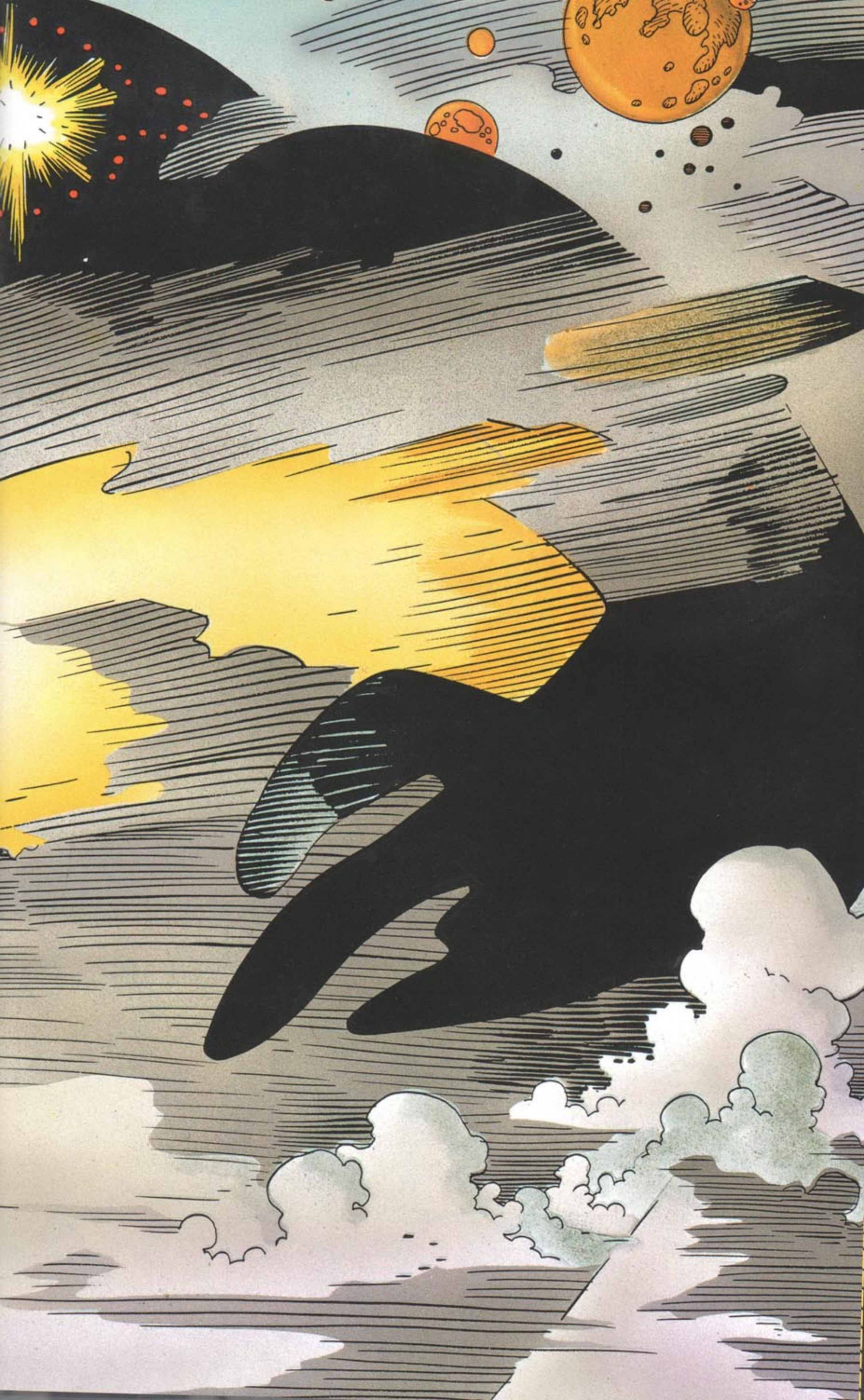

EL HECHIZO INICIA UNA **REACCIÓN** EN CADENA QUE NO PUEDE DETENERSE.
UNA REALIDAD **MUERE**.
¡¿QUÉ DIABLOS ES ESO?!
DESTINO SE PREGUNTA SI ALGUNA VEZ HUBO VIDA EN ESTE **CAÓTICO** REINO.
CREO QUE LA **EXPLICACIÓN** DE ADÓNDE FUERON TODOS.
¡DOCTOR DESTINO! ¿QUÉ ESTÁ OCURRIENDO?
SE DICE A SÍ MISMO QUE NO HA TENIDO **ELECCIÓN**. ERA ESTA DIMENSIÓN O LA SUYA.
SE DA CUENTA DE QUE PASARÁ MUCHAS NOCHES EN BLANCO **PENSANDO** EN ELLO.

LA AMENAZA DE LA ENTIDAD ANTIVIDA HA TERMINADO PARA SIEMPRE.
NOS HEMOS ENFRENTADO A LA PESADILLA Y LA HEMOS ACORRALADO EN SUS PROPIOS DOMINIOS.
¿CÓMO?
HEMOS DESTRUIDO LA DIMENSIÓN PUENTE ENTRE NUESTRA REALIDAD Y LA SUYA.
QUE LOS DIOSES ME PERDONEN...
¡MALDITO SEAS, DESTINO!
¡ME HAS USADO PARA LOGRAR TU ASTUTO PLAN!
¡HE SIDO UN TÍTERE EN TUS MANOS!
IGUAL QUE TÚ HAS HECHO CON OTROS.
¡PAGARÁS POR ESTA HUMILLACIÓN!
VALE, PERO HOY NO.
NO A MENOS QUE QUIERAS ENFRENTARTE A TODOS NOSOTROS.

MIS DISCULPAS.
ME HE PASADO DE LA RAYA.
UN MONARCA NO PUEDE COMPORTARSE ASÍ CON SUS ALIADOS.
¡PARECE QUE TODO HA SALIDO BIEN!
¡HAN GANADO LOS BUENOS!
¿TÚ CREES?
¿QUÉ INSINÚAS, GRAN PADRE?
AÚN NO SABEMOS SI BATMAN Y FORAGER HAN DETENIDO AL ASPECTO DE LA TIERRA.
SI CONSIGUE DESTRUIR VUESTRO SISTEMA ESTELAR, LA VÍA LÁCTEA ESTARÁ CONDENADA, CON O SIN LA ENTIDAD ANTIVIDA.
¿PERO AÚN PUEDE SOBREVIVIR, AISLADO DE SU AMO?
CREO QUE SÍ Y QUE LO INTENTARÁ, AUNQUE SOLO SEA PARA VENGARSE.
¡ENTONCES VOLVAMOS A LA TIERRA Y AYUDEMOS A BATMAN!
¿PERO ADÓNDE VAMOS A IR?
ES UN PLANETA MUY GRANDE, STARFIRE.
ME TEMO QUE SI NO NOS LLAMAN...
...NOS ENTERAREMOS DE LA DESTRUCCIÓN DE LA VÍA LÁCTEA.

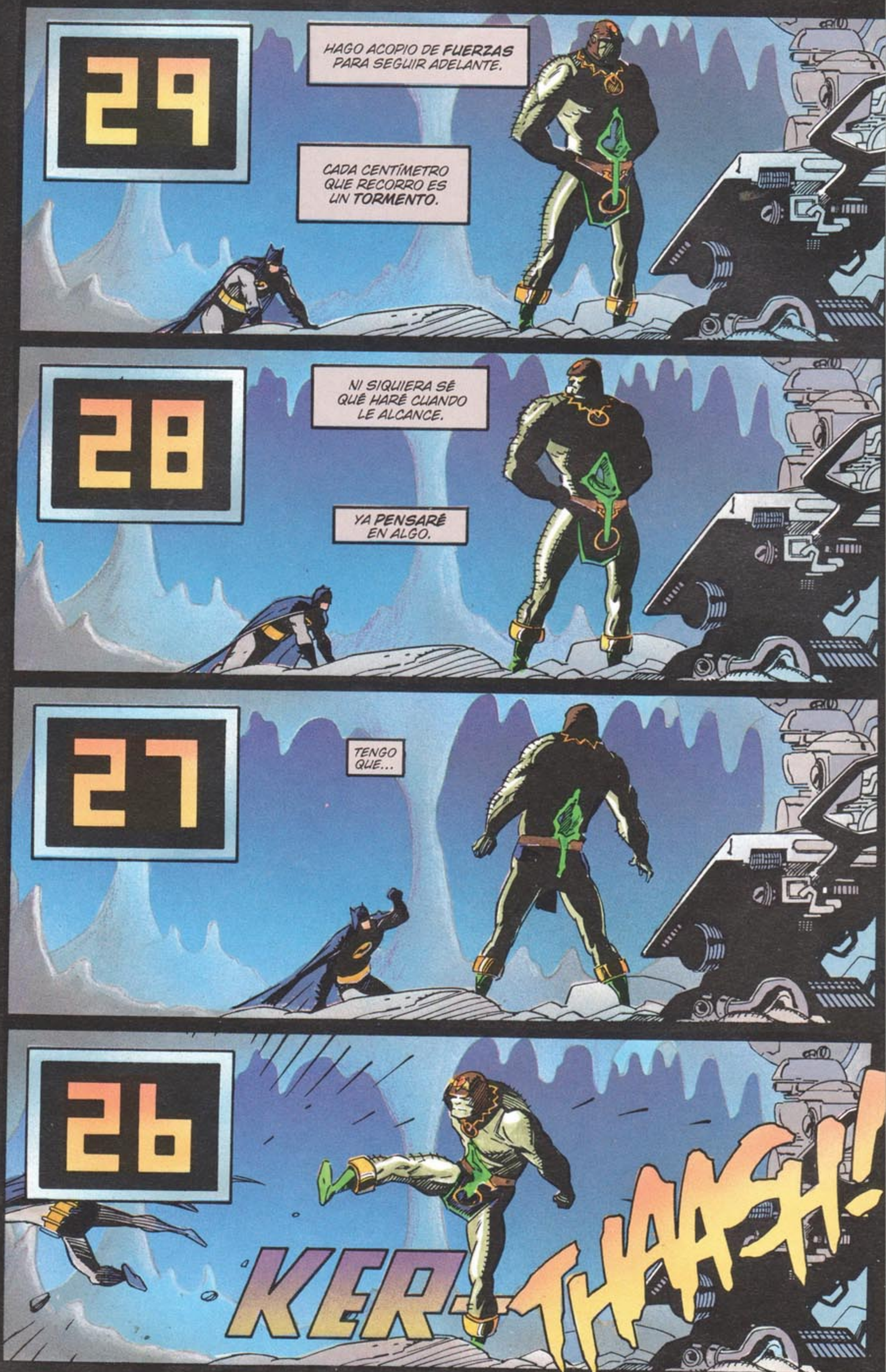
29
HAGO ACOPIO DE FUERZAS PARA SEGUIR ADELANTE.
CADA CENTÍMETRO QUE RECORRO ES UN TORMENTO.
28
NI SIQUIERA SÉ QUÉ HARÉ CUANDO LE ALCANCE.
YA PENSARÉ EN ALGO.
27
TENGO QUE...
26
KER-THAASH!

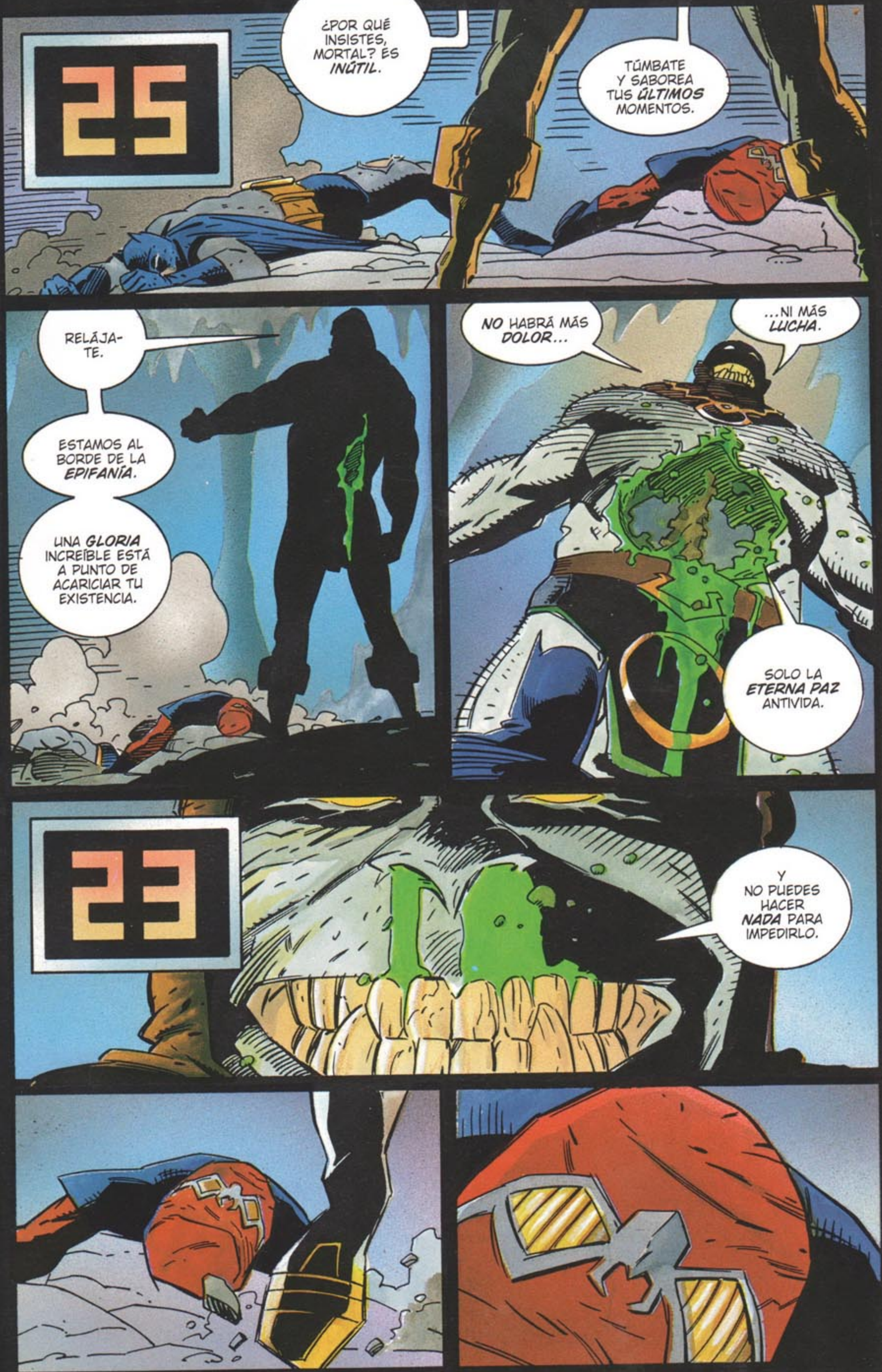
25
¿POR QUÉ INSISTES, MORTAL? ES INÚTIL.
TÚMBATE Y SABOREA TUS ÚLTIMOS MOMENTOS.
RELÁJA-TE.
ESTAMOS AL BORDE DE LA EPIFANÍA.
UNA GLORIA INCREÍBLE ESTÁ A PUNTO DE ACARICIAR TU EXISTENCIA.
NO HABRÁ MÁS DOLOR...
...NI MÁS LUCHA.
SOLO LA ETERNA PAZ ANTIVIDA.
23
Y NO PUEDES HACER NADA PARA IMPEDIRLO.

LA PALABRA **"IMPOSIBLE"** **NO** ESTÁ EN MI VOCABULARIO.
MIENTRAS HAY VIDA **TODO** ES POSIBLE.
SE OYE UN TENUE SONIDO DE **METAL CONTRA METAL** CUANDO FORAGER RECUPERA SU ESCUDO.
PERO LA BESTIA LO HA **CAPTADO.**

SCEE-TUUNG!
KUU-
RAAK!

¡FORAGER! ¡OLVÍDATE DE ÉL!
¡EL ARTEFACTO DEL JUICIO FINAL!
¡LA BOMBA!
¿LA BOMBA?
07
06

05
KA-TUUUNG
04
TER-RAAAM!
03
¡NO!
¡NO!
¡NO!
02
¡NO!

01
KA-CHAAANG
¡NO!
BARR-ROOOM

TARDO UNOS MINUTOS EN ENTERARME DE QUE EL MUNDO NO SE HA ACABADO.
FORAGER HA VENCIDO AL RELOJ.
¡HA SALVADO LA TIERRA!
¿PERO A QUÉ PRECIO?
¡FORAGER!
¿FORAGER?
¿FORAGER?
¿FORAGER?
FORAGER, POR FAVOR, DIME ALGO...
LO QUE SEA...
ME RESPONDE UN SILENCIO ATERRADOR.
¡DIOS MÍO!

AAAAGGH...

BATMAN A NUEVA GÉNESIS. LA AMENAZA A LA TIERRA HA SIDO NEUTRALIZADA.
ME VENDRÍA BIEN UNA MANO PARA LIMPIAR TODO ESTO.
TRAED UNA DE ESAS ARMAS CONTRA EL ASPECTO.
ALGUIEN NECESITA QUE ALIVIEN SU SUFRIMIENTO.
AAAAGGH...

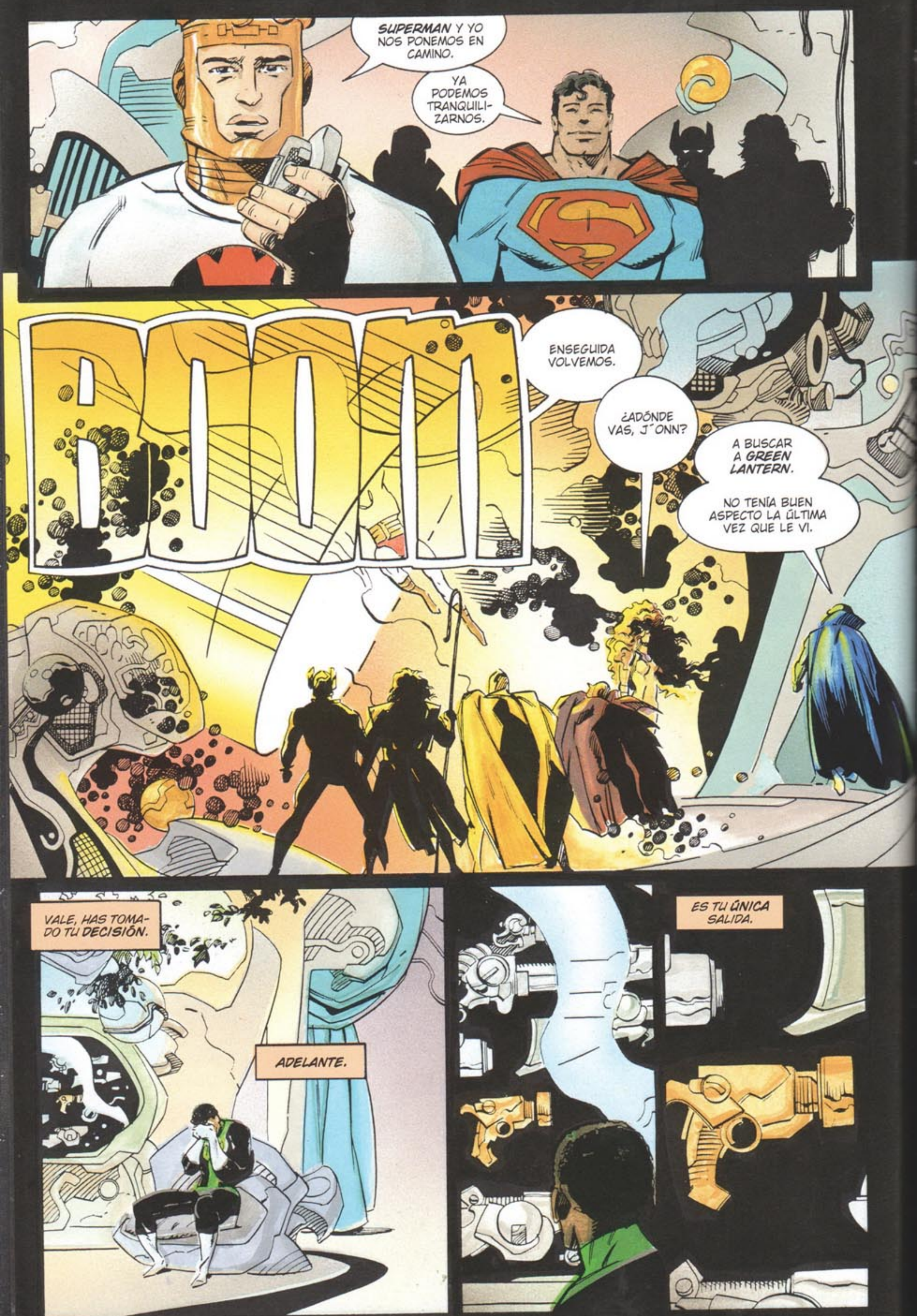

SUPERMAN Y YO NOS PONEMOS EN CAMINO.
YA PODEMOS TRANQUILIZARNOS.
BOOM
ENSEGUIDA VOLVEMOS.
¿ADÓNDE VAS, J´ONN?
A BUSCAR A GREEN LANTERN.
NO TENÍA BUEN ASPECTO LA ÚLTIMA VEZ QUE LE VI.
VALE, HAS TOMADO TU DECISIÓN.
ADELANTE.
ES TU ÚNICA SALIDA.

ANILLO, QUIERO QUE VIAJES VEINTE AÑOS LUZ Y **ESPERES** MI LLAMADA.
SI NO TE LLAMO DENTRO DE UNA HORA, PRESÉNTATE A ***HAL JORDAN***, EN LA TIERRA.
ÉL SABRÁ ***QUÉ*** HACER CONTIGO.
¡AHORA, VETE!

VEINTE AÑOS LUZ... SERÁ SUFICIENTE.
EL MALDITO ANILLO ESTÁ PROGRAMADO PARA PROTEGER A SU PORTADOR DE TODO DAÑO FÍSICO.
PERO A VEINTE AÑOS LUZ NO PODRÁ MOLESTAR.
UN DISPARO Y TODO HABRÁ TERMINADO.
NO MÁS RECUERDOS...
LO SIENTO, KAT...
PERO TODA ESA GENTE MURIÓ POR MI CULPA...
...POR MI CULPA.
¡NO PUEDO SEGUIR VIVIENDO!

¿Y BIEN?

¿VAS A MATARTE O NO?
¿EH?
MÁTATE. ESTÁ CLARO QUE NO ESTÁS HECHO PARA ESTA CLASE DE TRABAJO.
ESTA PROFESIÓN ES UNA VOCACIÓN DURA E IMPLACABLE QUE EXIGE FUERZA Y CARÁCTER.
DEBEMOS TOMAR DECISIONES CRUCIALES Y OBRAR DE ACUERDO CON ELLAS.
Y TENEMOS QUE VIVIR CON LAS CONSECUENCIAS DE NUESTROS ACTOS Y APRENDER DE NUESTROS ERRORES.
TÚ, JOHN STEWART, NO ERES LO BASTANTE FUERTE PARA ASUMIR TANTA RESPONSABILIDAD.
ERES IMPERFECTO.
ASÍ QUE HAZNOS UN FAVOR A TODOS Y ACABA CON ESTE REPUGNANTE ACTO DE AUTODESTRUCCIÓN.
ESTOY SEGURO QUE HAL JORDAN ENCONTRARÁ A UN NUEVO PORTADOR PARA TU ANILLO DE PODER.

ANILLO.

VETE A LA MIERDA, J´ONZZ.

BOOM
¡POR TODAS LAS ESTRELLAS!
OH, NO...
¿QUIÉN...?
ES FORAGER, ¿VERDAD?
ESO ME TEMO.
SUPERMAN, ¿QUÉ HA OCURRIDO?
SERÁ MEJOR QUE OS LO CUENTE BATMAN.
ÉL ESTABA ALLÍ.

NO HAY MUCHO QUE CONTAR.
FORAGER DIO SU VIDA PARA SALVAR A LA TIERRA...
...Y AL UNIVERSO.
VAYA, ¿QUÉ OS PARECE?
¿QUIÉN HABRÍA DICHO QUE ESE GUSANO...?
KER-THAAAT!

¡¡SE LLAMABA FORAGER!!
TODO HA TERMINADO, BATMAN. VOLVAMOS A CASA.
QUIZÁ GREEN LANTERN PUEDA HACER ALGO POR TU PIERNA ANTES DE MARCHARNOS.
CLARO... LO QUE TÚ DIGAS...
¡EH!
¿DÓNDE ESTÁ DARKSEID?
SE HA IDO.
Y SE HA LLEVADO SUS MALVADOS JUGUETES CON LOS ASPECTOS ANTI-VIDA DENTRO DE ELLOS.
MALDICIÓN.
SIEMPRE SE NOS ADELANTA.
APOKOLIPS.
LO TENÍA TODO, DESAAD.

LA CONQUISTA DEL UNIVERSO ESTABA AL ALCANCE DE MI MANO.
PERO SE ME HA ESCAPADO.
HE LLEGADO MÁS ALLÁ DE MIS POSIBILIDADES Y CASI LO PIERDO TODO.
PERO, POR SUERTE, APRENDO RÁPIDO DE MIS ERRORES.
POR ESO DARKSEID NUNCA ACABA EL JUEGO CON LAS MANOS VACÍAS.
MIRA, DESAAD... ¡UN TROCITO DE ANTIVIDA! ¡JA, JA, JA!
LOS HÉROES DE LA TIERRA HAN REGRESADO A SU CASA, ORIÓN...
HE DISPUESTO QUE LOS RESTOS DE FORAGER SEAN DEVUELTOS AL IMPERIO DE LOS INSECTOS.
QUIERO QUE ACOMPAÑES EL CADÁVER.
¿POR QUÉ?
ESPERO QUE EL VIAJE TE ENSEÑE ALGO.
POR EJEMPLO?
TOLERANCIA.
COMO DESEES, GRAN PADRE.

BIOGRAFÍAS:

JIM STARLIN

Jim Starlin nació el 9 de octubre de 1949 en Detroit (Estados Unidos) y pese a interesarle el mundo del cómic desde que tiene recuerdo de ello, no fue hasta que conoció a Roy Thomas en 1972 que pasó a trabajar de manera profesional en la industria. Su función ha sido tanto la de guionista como la de dibujante, consiguiendo más de un éxito en ambas categorías. Sus primeros pasos le llevaron a repasar dibujos de Spider-Man para, después, obtener su oportunidad de oro con el número 25 de *Captain Marvel.* Para el número siguiente no sólo dibujaba la serie, también la escribía.

Starlin es recordado sobre todo por su etapa al frente de este Capitán Marvel, creando por el camino a Thanos (un personaje que no es sino un homenaje directo de Darkseid, el gran villano que creó Jack Kirby para su Cuarto Mundo) y confeccionando la novela gráfica de la muerte del Capitán Marvel. En un ámbito totalmente distinto a la épica cósmica de este personaje, Starlin también ayudó en la creación de Shang Chi, un maestro del kung-fu, para Marvel Comics. Para esta misma editorial rescató un viejo concepto de Stan Lee y Jack Kirby, Adam Warlock, con el que regresó a su vertiente cósmica, algo que siempre ha ido aparejado con su firma, responsable de sagas Marvel como *El guantelete del infinito, La cruzada del infinito, La búsqueda de Thanos o Universo Marvel: El fin.* En contraste, para DC Comics es recordado por ser el artífice de la muerte del segundo Robin, Jason Todd, en la historia *Una muerte en la familia.* A Starlin nunca le convenció el pequeño ayudante del Caballero Oscuro y por ese motivo insistió una y otra vez al editor Dennis O'Neil para que le dejara matar al petirrojo. Por suerte para él, a O'Neil se le ocurrió un sistema de llamadas para que los lectores decidieran… decantándose por la opinión del autor.

Dejando a un lado su trabajo para las dos grandes, Starlin ha realizado su obra más personal en Dreadstar, de nuevo de carácter cósmico con un personaje más que parecido a Thanos como villano y con todo un contenido de aventuras a cada cual más espectacular. Todo un derroche de cómic de aventuras, el sello indistinguible de Starlin en todo lo que toca.

MIKE MIGNOLA

Mike Mignola nació el 16 de septiembre de 1960 en Berkeley, California y, al igual que su compañero en *Odisea cósmica,* también es un reputado guionista y dibujante de cómics. Sus inicios también se encuentran en la editorial de Stan Lee, en obras como *Daredevil, Power Man & Iron Fist o Alpha Flight,* si bien el reconocimiento le llegó gracias a dos trabajos clave en su trayectoria profesional para DC Comics: *Phanton Stranger* (1987) y *The World of Krypton* (1988), esta última todo un éxito gracias al excelente guión de John Byrne y los no menos fantásticos dibujos de Mignola donde se recreaba lo que era Krypton antes de su fatídico destino.

Mignola también es el responsable del primer prestigio que detonó el sello "Otros Mundos": *Gotham by Gaslight,* una historia imaginaria en la que Batman se enfrentaba a Jack el Destripador. Poco después de esto se dedicó a algunas series satélite antes de dar el paso hacia el mundo independiente, realizando una adaptación del Drácula de Bram Stoker para Topp Comics, o su obra más reconocida: *Hellboy,* para Dark Horse.

Seed of Destruction se publicó en 1994 y fue solo la primera historia de muchas por venir con este peculiar diablo de protagonista. El éxito ha sido tal que hasta contó con una adaptación cinematográfica dirigida por Guillermo del Toro y protagonizada por Ron Perlman en el papel principal, estrenada en 2004 y de la que ya se prepara una secuela. Para ambas producciones, Mignola ha contado como diseñador y asesor, con tal de que el resultado final sea el más fiel posible. Como dato extra en este campo, él también fue el responsable del diseño gráfico del Mr. Frío que aparece en la serie de animación de Batman de Bruce Timm y Paul Dini. Su estilo más que característico es lo que le ha encumbrado a lo más alto del panorama independiente, y en *Odisea cósmica* puede observarse los inicios de un Mignola en plena época de aprendizaje.

David Hernando

SAGAS

1. LEGENDS (LEYENDAS)
2. MILLENIUM (MILENIO)
3. ODISEA CÓSMICA
4. INVASIÓN
5. LA GUERRA DE LOS DIOSES

PLANETA DeAGOSTINI

SAGAS

6. ARMAGEDÓN 2001

7. HORA CERO

8. LA NOCHE FINAL

9. EL DÍA DEL JUICIO

10. THE KINGDOM (EL REINO)

PLANETA DEAGOSTINI

SAGAS

VOL. 3
ODISEA CÓSMICA

STARLIN
MIGNOLA
GARZON

Tras descubrir a los héroes de la Tierra en *Leyendas* y después explorar el espacio en *Millenium*, ha llegado el momento de presentar un aspecto del Universo DC que escapa a cualquier descripción. Se trata del Cuarto Mundo creado en su momento por Jack Kirby, concepto que cobra importancia en *Odisea cósmica*, la Saga DC de este número, por obra y gracia de Jim Starlin y Mike Mignola. En ella, Darkseid sigue en su afán por encontrar la ecuación de la Antivida, aunque para ello deba aliarse con los héroes del Universo DC para hacer frente a una de las peores amenazas que hayan vivido hasta ahora.

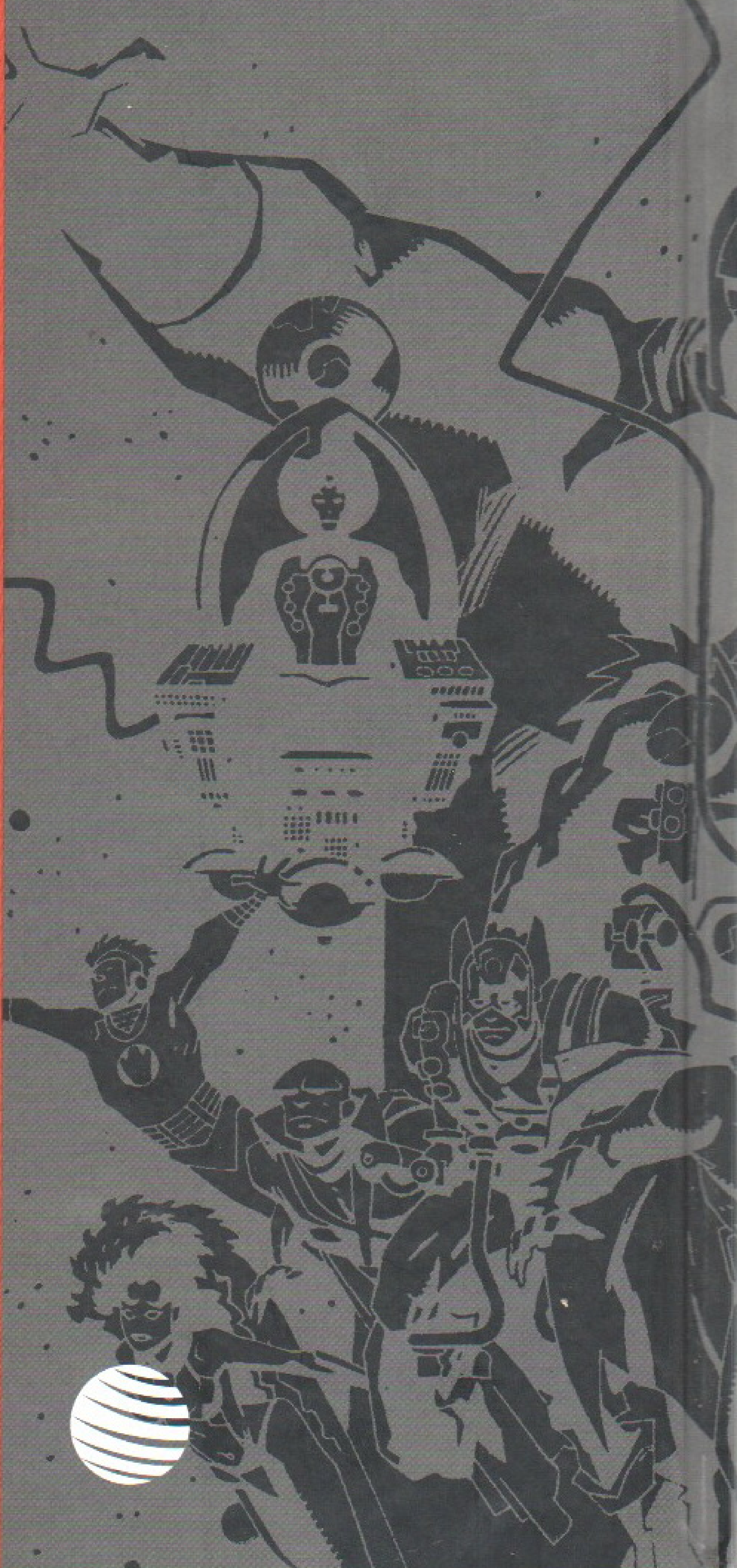

SAGAS

13,95 €

00003
9 788467 432862